

SOMMERAUKTION **15. - 18. Juli 2025**

Liebe Kunden, sehr geehrte Damen und Herren!

Wir laden Sie herzlich zu unserer Sommerauktion in Döhlau ein.

Die Auktion umfasst knapp 2900 Positionen, darunter viele Raritäten, Eisenbahn- und Blechspielzeug, Puppenspielzeug, Ersatzteile und Varia.

Außerdem beinhaltet die Auktion Märklin Raritäten aus der Spielzeugschatzkammer eines süddeutschen Fürstenhauses um 1900,

z.B. die große Märklin Feuerwehrralle mit Fahrzeugen, einen Panzerzug und eine Zahnradbahn, in Spur 1, die zwei größten Märklin Militärgeschütze, den größten Steiff-Teddybär sowie verschiedene Kutschen und Porzellankopfpuppen, darunter Jumeau.

Desweiteren verschiedene Schiffe, Eisenbahnen, Dampfmaschinen und eine hochwertige Sammlung Puppenstuben- und Häuser.

Neben dem persönlichen Mitbieten im Saal haben Sie die Möglichkeiten, schriftliche und telefonische Gebote abzugeben.

Wie immer ist das Vor- oder Live-Mitbieten über die Plattform Lot-Tissimo möglich.

Wir freuen uns Sie zur Vorbesichtigung und Auktion begrüßen zu dürfen.

Ihr Heinz-Dieter Lankes und Michael Hübner

Herzliche Einladung zum Sommerfest
Donnerstag, 17. Juli, ab 20.00 Uhr

VORBESICHTIGUNG

Montag, 14. Juli bis Freitag, 18. Juli 2025
von 09.00 bis 17.00 Uhr

Auskünfte über den Zustand der Positionen erhalten Sie ab
Montag, 14. Juli 2025 unter 09286/95050

VR Bank Bayreuth-Hof eG

IBAN: DE04 7806 0896 0007 7130 70 • BIC: GENODEF1H01

Alle Anfragen, schriftliche Gebote, Katalogbestellungen richten Sie bitte an:
Lankes - Auktionen im Schloss GmbH • Triffeldstr. 1 • 95182 Döhlau
Tel.: 09286/95050 • Fax: 09286/950540 • info@lankes-auktionen.com

Freiwillige Versteigerung aus verschiedenem Besitz

Inhalt

In der Stunde gelangen zwischen 100 und 150 Positionen zum Aufruf

Dienstag, 15.07., ab 12.00 Uhr

Zeitraum	Katalog-Nr.	Gebiet	Pos.
12 ⁰⁰ -12 ⁰⁰	3000 - 3006	Schuco	7
12 ⁰⁰ -13 ³⁰	4000 - 4487	Dampfspielzeug	239
13 ³⁰ -13 ⁴⁵	4700 - 4820	Motoren / Baukästen	30
14 ⁰⁰ -15 ⁰⁰	7000 - 7824	Militärspielzeug / Zinn	119
15 ⁰⁰ -15 ¹⁵	8000 - 8412	Erzgebirge / Figuren und Tiere	18
15 ¹⁵ -15 ³⁰	9500 - 9537	Blechspielzeug	38
15 ³⁰ -15 ⁴⁵	10700 - 10753	Modellautos und Wiking	54
15 ⁴⁵ -16 ⁰⁰	11200 - 11266	Literatur	67
16 ⁰⁰ -16 ¹⁵	11700 - 13401	Puppenspielzeug / Stofftiere / Spiele	24
16 ¹⁵ -17 ⁰⁰	14100 - 14386	Spardosen / Varia	87

Mittwoch, 16.07., ab 10.00 Uhr

Zeitraum	Katalog-Nr.	Gebiet	Pos.
10 ⁰⁰ -11 ⁰⁰	16000 - 16183	Eisenbahnen Spur H0	184
11 ⁰⁰ -11 ⁰⁰	18000 - 18006	Eisenbahnen Spur Z/N	7
11 ⁰⁰ -11 ³⁰	19000 - 19060	Eisenbahnen Spur 1/0 neu	61
12 ⁰⁰ -17 ⁰⁰	1000 - 2908	Eisenbahnzubehör	645

Donnerstag, 17.07., ab 10.00 Uhr

Zeitraum	Katalog-Nr.	Gebiet	Pos.
10 ⁰⁰ -12 ³⁰	1 - 796	Eisenbahnen Spur 1 und 0	375
13 ⁰⁰ -17 ⁰⁰	5500 - 5726	Sammlung Höfliger Puppenspielzeug	227

Freitag, 18.07., ab 10.00 Uhr

Zeitraum	Katalog-Nr.	Gebiet	Pos.
ab 10 ⁰⁰ Uhr	5000 - 5139	Sammlung Süddeutsches Fürstenhaus	140
	6000 - 6269	Raritäten Eisenbahn	270
	6400 - 6462	Raritäten Dampfspielzeug	63
	6600 - 6687	Raritäten Blechspielzeug	88
	6700 - 6752	Raritäten Militärspielzeug	53
	6800 - 6809	Raritäten Puppenspielzeug	10
	6900 - 6957	Raritäten Varia	58

WICHTIGE INFORMATIONEN

und Zusatz zu den Allgemeinen Versteigerungsbedingungen

ACHTUNG:

Aufgeld 25 % (+ 19 % MwSt)

Dies gilt auch für den Export in Länder außerhalb der EU.

Genauere Zustandsbeschreibung gerne per Telefon: 0 92 86 / 9 50 50

TELEFAX: 0 92 86 / 95 05 40

Einlieferungen sind immer möglich, jedoch spätestens 6 Wochen vor der jeweiligen Auktion. Wir bitten um telefonische Terminabsprache.

Keine Rücknahme bei Artikeln mit Zustand Z3 und Z4.

Angegeben ist der Limit- bzw. Schätzpreis. Druckfehler und Irrtum vorbehalten.

Für telefonische Gebote stehen 4 Leitungen zur Verfügung, die nach Reihenfolge der Auftragseingänge belegt werden! Der Auftrag muss bis spätestens 20.00 Uhr des Auktionsvortages eingehen. Telefonische Gebote sind bindend und können während der Auktion nicht mehr zurückgezogen werden.

Für Telefon-Bieter gilt mindestens das Limitgebot ab einem Betrag von € 50,-.

Nutzen Sie den Vorteil der Besichtigung, denn eine Rücknahme ersteigter Gegenstände ist nicht möglich.

Einlieferungsbedingungen für Kleingegenstände:

Aufruf nicht unter € 50,-.

Alle Gegenstände bis € 100,- werden mit je € 2,50 Festkosten belegt.

Bei Konvoluten übernehmen wir keine Gewähr für den Inhalt, auch nicht nach Vorbesichtigung.

Elektrische Funktionen sind nicht geprüft.

Bei schriftlichen Geboten gilt immer die Katalognummer aus dem Textteil.

Gebote werden nur in ganzen Euro akzeptiert. Gebote mit Cent-Beträgen werden abgerundet.

Irrtum der Bildnummerierung vorbehalten.

Häufig verwendete Abkürzungen:

AT	=	Angel- / Klapptüre zum Öffnen
BRH	=	Bremserhaus
BRHh	=	Bremserhaus hochstehend
CL	=	Chromlithographie, Lithographie
EB	=	elektrische Beleuchtung
E	=	Elastolin
GA	=	Gussräder
gW	=	große Windleitbleche
HL	=	handlackiert
kW	=	kleine Windleitbleche
oW	=	ohne Windleitbleche
L	=	Lineol
LS	=	Lackschäden
LT	=	Ladetüre
lith.	=	lithographiert
NB	=	Nachbau
NV	=	nicht vollständig
NW	=	neuwertig
OK	=	Originalkarton
Ola(m)	=	Oberlichtaufsatz (mittig)
OZ	=	Originalzustand
rest.	=	restauriert
RS	=	Rostschäden
SP	=	Schätzpreis
SSP	=	Spielspuren
ST	=	Schiebetüre zum Öffnen
STA	=	Stromabnehmer
TÖ	=	Türöffnung
tw	=	teilweise
V	=	verschmutzt
UW	=	Uhrwerk
ÜL	=	überlackiert
Z1	=	sehr guter Zustand
Z2	=	guter Zustand
Z3	=	schlechter Zustand
Z4	=	beschädigt, defekt, nachlackiert, Lackschäden, Rostschäden, nicht vollständig, verändert
ZP	=	Zuschlagpreis

IMPORTANT INFORMATION

and addition to the general auction conditions

The electrical circuits are not guaranteed and may be used only at the buyer's risk.

For detailed information concerning the condition of any items please call from the monday before until the last day of the auction.

Prices in the catalogue are minimum prices and don't include the buyer's premium of 29,75 % for countries of the European Union (tax incl.).

The premium for the export to other countries is 29,75 % (tax incl.).

All bids may be faxed to 00 49 - 92 86 - 95 05 40.

Bids please by 12 noon at the latest on the day of the auction. Telephone bids should contain the lot numbers, address and the client's phone-number at which he can be called back during the auction.

In the case of bidding by telephone, an automatic bid of at least 50 EUR applies.

For telephone callers the catalogue price is the lowest commencing bid.

Payment directly after having received the bill by cheque in EUR - shipping costs are charged extra.

Often used abbreviations:

LS	=	paint loss
RS	=	surface rust
HL	=	hand painted
ÜL	=	over-varnishing
O.K.	=	original box
NB	=	reconstruction
NV	=	not complete
lith.	=	lithographed
tw	=	partly
rest.	=	restored
STA	=	pantograph
OZ	=	original condition
Z1	=	very good orig. condition, occasionally worn, for example paint cracks or faded colour
Z2	=	good orig. condition, few signs of play, a little paint loss
Z3	=	still in good orig. condition, but play worn with some paint loss
Z4	=	and surface rust, may lack small parts damaged, defective, overpainted, damaged paint, rust, incomplete/missing parts, modified signs of play
SSP	=	

VERSTEIGERUNGSBEDINGUNGEN

Die Versteigerung erfolgt freiwillig für Namen und Rechnung der Auftraggeber. Eigenware ist mit nur einer Nummer gekennzeichnet. Bei Abgabe eines Gebotes, eines schriftlichen Kaufantrages und für den freihändigen Verkauf gelten folgende Bedingungen:

1. Die zur Versteigerung gelangenden Gegenstände können vor der Versteigerung besichtigt und auf eigene Gefahr geprüft werden. Sie werden in dem Zustand versteigert, in dem sie sich befinden.
2. Für Katalogangaben, Ursprung, Alter, Echtheit, Zustand usw. übernimmt der Versteigerer keine Haftung. Die Katalogbeschreibungen, nach bestem Wissen und Gewissen durchgeführt, sind keine zugesicherten Eigenschaften im Sinne des §§ 459 ff BGB. Irrtum und Druckfehler vorbehalten. Elektrische Funktionen und von außen nicht sichtbare Veränderungen sind nicht geprüft.
3. Der Versteigerer kann Nummern vorziehen, vereinigen, trennen, außerhalb der Reihenfolge anbieten oder zurückziehen. Der Aufruf beginnt in der Regel zu dem im Katalog ausgedruckten Limit oder Mindest- bzw. Richtpreis, falls vereinbart.
4. Gesteigert wird um ca. 10 %. Der Zuschlag wird erteilt, wenn nach dreimaligem Wiederholen des höchsten Gebotes ein Übergebot nicht gegeben wird. Erfolgt ein Zuschlag unter Vorbehalt, so ist der Bieter vier Wochen an sein Gebot gebunden (§ 158 BGB). Erhält er nicht innerhalb dieser Zeit den vorbehaltlosen Zuschlag, so erlischt es. Für das Wirksamwerden des Zuschlages genügt die Absendung der schriftlichen Benachrichtigung an die vom Bieter genannte Adresse. Vorbehaltzuschläge erlöschen ohne Rückfrage an den Vorhaltsbieter, wenn ein anderer ein höheres Gebot abgibt.
5. Geben mehrere Personen ein gleichlautendes Gebot ab, gilt das zuerst abgegebene Gebot. Uneinigkeit über das letzte Gebot oder einen Zuschlag wird durch nochmaliges Angebot behoben. Dies gilt auch dann, wenn ein höheres Gebot übersehen worden ist.
6. Der Zuschlag verpflichtet zur Abnahme und sofortigen Bezahlung (Bar, EC-Karte, Überweisung) des Kaufpreises an den Versteigerer. Mit Erteilung des Zuschlages gehen Besitz und Gefahr unmittelbar auf den Käufer über, das Eigentum wird erst nach vollständiger Bezahlung übertragen.
7. Der Kaufpreis setzt sich zusammen aus dem Zuschlagpreis, sowie einem **Aufgeld von 25 %** auf die Brutto-Zuschlagssumme zzgl. der gesetzlichen MwSt (19 %) nur auf das Aufgeld.
8. Schriftliche Aufträge werden angenommen und sorgfältig bearbeitet, jedoch ohne Gewähr. Diese müssen einen Tag vor der Versteigerung beim Versteigerer eingegangen sein. Die Gebote müssen klar formuliert sein. Es sind Höchstgebote, es kann also auch darunter zugeschlagen werden. Bei Erwerb ist der Rechnungsbetrag sofort nach Rechnungserhalt fällig. Druckfehler und Irrtum vorbehalten.
9. Solange der Verkäufer/Einlieferer und Bieter/Ersteigerer sich nicht gegenteilig äußern, versichern sie, dass sie den Katalog und die darin angebotenen Gegenstände, die die Zeit von 1933 bis 1945 betreffen und unter §§ 86, 86a StGB fallen oder fallen können, nur zu den in § 86 Abs. 3 StGB bestimmten Zwecken veräußern und erwerben.
Diese sind: staatsbürgerliche Aufklärung, Abwehr verfassungswidriger und verfassungsfeindlicher Bestrebungen, der wissenschaftlichen und kunsthistorischen Forschung, der Aufklärung und der Berichterstattung über Vorgänge des Zeitgeschehens oder der militärhistorischen und uniformkundlichen Forschung.
Der Verkäufer/Einlieferer und Versteigerer bieten die im Katalog genannten Auktionsexponate nur unter diesen Voraussetzungen an. Mit dem Gebot verpflichtet sich der Bieter/Ersteigerer, die Auktionsexponate nur für die oben genannten Gründe zu erwerben und sie in keiner Weise propagandistisch, insbesondere im Sinne des § 86a StGB zu benutzen. Der Versteigerer ist berechtigt, Auktionsexponate, die unter den § 86 und § 86a fallen oder fallen können, ohne Angabe von Gründen nicht zur Versteigerung zu bringen und einem Bieter den Zuschlag zu verweigern, wenn dieser keine Gewähr dafür bietet, dass die Auktionsexponate den in § 86 Abs. 3 StGB genannten Zwecken dienen.
10. Der Versteigerer hat als Verpflichteter gemäß Geldwäschegesetz (GwG) die geldwäscherechtlichen Sorgfaltspflichten zu beachten. Hierzu gehört im Falle der Begründung einer Geschäftsbeziehung die Feststellung der Identität durch Erheben von Angaben (Name, Anschrift, Geburtsdatum, Geburtsort und Nationalität) und das Überprüfen der Identität des Verkäufers/Einlieferers und Ersteigerers bzw. des wirtschaftlich Berechtigten bei hochwertigen Auktionsexponaten im Wert ab 10.000,00 Euro, welche in bar gezahlt werden.
11. Gebote werden nur in ganzen Euro akzeptiert. Gebote mit Cent-Beträgen werden abgerundet.
12. Gerichtsstand und Erfüllungsort ist für beide Teile Hof.
13. Bei Unwirksamkeit einer der vorstehenden Bedingungen behalten alle übrigen ihre Gültigkeit.

Der Versteigerer

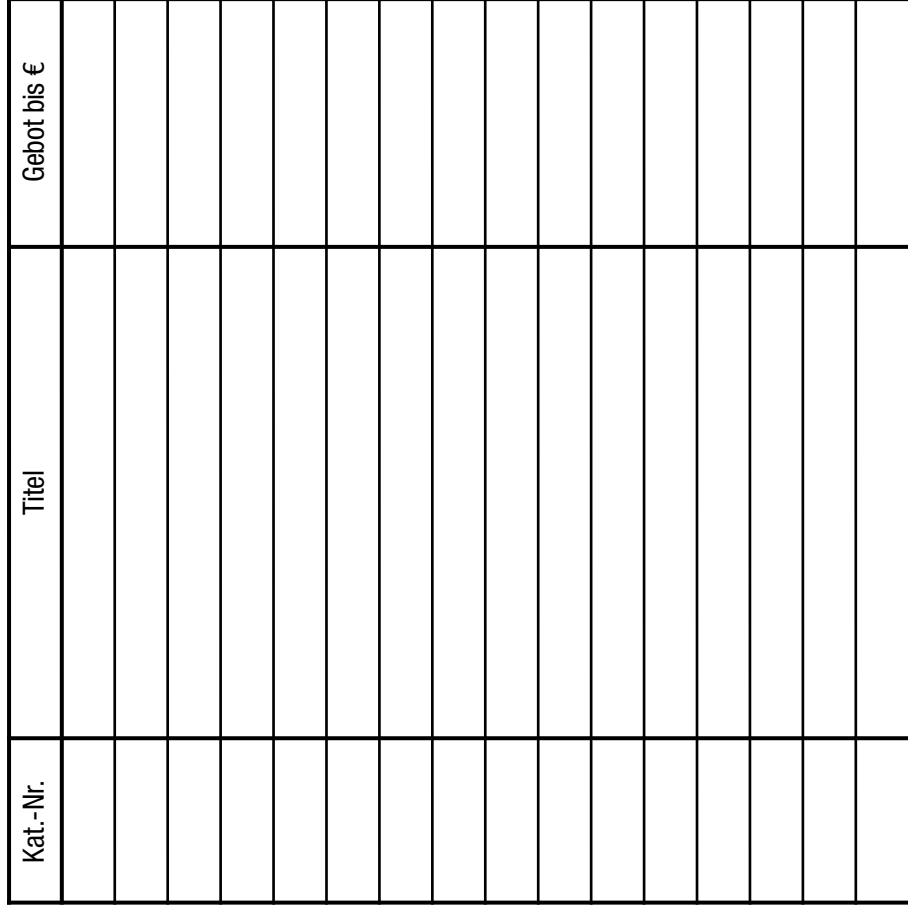



Tel. 092 86 / 9 50 50 • Fax 95 05 40

Es gilt immer die im Textteil ausgedruckte Nummer!
Die Gebote enthalten nicht das Aufgeld von 25% plus der gesetzlichen MwSt. Der Zuschlag erfolgt so niedrig wie möglich, ohne Ausnutzung des höheren schriftlichen Gebotes. Verkauf erfolgt zu den Auktionsbedingungen.

[illegible][illegible]

VON MINDESTENS 50 €:

[illegible]

Bitte tragen Sie hier Ihre Telefonnummer ein, unter der Sie während der Auktion erreichbar sind.

Abolungashinweise bei erfolgreichem Zuschlag (bitte ankreuzen):

- Datum: _____ Unterschrift: _____



1
Märklin Personenwagen, Spur 1, uralt,
ÜL, L 16, Z 3

20,- €



2
Märklin Kranwagen 1859, Spur 1, uralt,
HL, NV, LS/RS, L 16, zum Herrichten

10,- €



3
Bing Werkzeugwagen, Spur 1, uralt, HL,
mit Kran, BRHh und 2 ST, Schwarzbe-
reiche tw rest., LS und Alterungsspuren,
Kleinteile NV, L 19,5, Z 3

20,- €



4
Märklin ged. Güterwagen 1956, Spur 1,
HL, mit BRHh und 4 ST, LS und gealterter
Lack, L 31,5, sonst noch Z 2-3

20,- €



5
Bing Kranwagen, Spur 1, uralt, HL, Platt-
form ÜL, NV, LS, L 13,5, Z 3

10,- €



6
Märklin int. Speisewagen 1746, Spur 1,
CL, mit Inneneinrichtung (NV und tw ÜL)
und 4 AT, 2 Trittstufen fehlen, LS und
gealterter Lack, L 33, Z 3

30,- €



7
Märklin Säurewagen 1914, Spur 1, HL,
mit BRH, ohne Flaschen, NV, LS und
gealterter Lack, L 24,5, zum Herrichten

10,- €



8
Schoenner 1-A Dampflokomotive, Spur 1, uralt,
spiritusbetrieben, HL, mit Brenner, ohne
Tender, NV, zum Herrichten

50,- €



9
Märklin Personenwagen 1886, Spur 0,
CL, mit 4 AT, LS 33,5, Z 4

10,- €



10
Märklin Shell Kesselwagen 1954, Spur
1, HL, Hahn und Galerie ersetzt, LS tw
ausgeb., gealterter Lack, tw verdellt und
1 Dom nachlackiert, L 31,5, Z 3

30,- €



11
Märklin Personenwagen 1888, Spur 1,
CL, mit Inneneinrichtung und 4 AT, 1 Tritt-
stufe lose, LS tw ausgeh., gealterter Lack,
L 33,5, Z 3

50,- €



12
Märklin Kaiser-Personenwagen, Spur
1, uralt, mit Inneneinrichtung und 4 AT,
farbl. rest., Dach verdellt, LS, L 32, Z 3

200,- €



13
Märklin Personenwagen 1807, Spur 1,
CL, mit 2 AT, LS und gealterter Lack,
L 27, Z 2-3

20,- €



14
Märklin engl. Abteilwagen 1856, Spur
1, uralt, HL, mit Inneneinrichtung und
6 AT, Dach rest., LS tw ausgeh., gealterter
Lack, L 23, Z 3

50,- €



15
Märklin Durchgangswagen 1807, Spur
1, uralt, HL, mit 2 Sitzbänken und 2 AT,
NV, LS und gealterter Lack, L 18, Z 3

10,- €



16
Bing Kipplore, Spur 1, CL, LS und Alte-
rungsspuren, L 25,5, sonst Z 2

20,- €



17
Märklin ged. Güterwagen 1803, Spur 1,
uralt, ÜL, 1 TÖ, LS und gealterter Lack,
L 15, Z 3

10,- €



18
Bing int. Speisewagen, Spur 1, uralt, braun,
mit Eigenbau-Inneneinrichtung und 4 AT,
dazu 4 Figuren, Kleinteile tw NV, LS und
Alterungsspuren, L 48,5, Z 3

50,- €



19
Märklin ged. Güterwagen 1929, Spur 1,
HL, mit Schlussbeleuchtung, BRHh und
2 ST, Dach nachlackiert, LS tw ausgeh.,
gealterter Lack, L 24, Z 3

10,- €



20
Märklin franz. Vollbahnlokomotive, Spur 1, Stark-
strom, grün, Dach ersetzt, NV, LS und
gealterter Lack, zum Herrichten

30,- €



21
Lionel Tunnellokomotive 33 NYC, Spurweite 54, elektr., 3-Leiter, mit 1 el. bel. Stirnlampe, NV, LS, Z 3
80,- €



22
Märklin Kranwagen 1851, Spur 1, HL, NV, LS und gealterter Lack, L 19,5, Z 3
10,- €



23
2 Bing Güterwagen, Spur 1, HL und CL, LS, L 19,5, Z 4
10,- €



24
Märklin Rübenwagen 1832, Spur 1, uralt, NV, LS/RS, L 17,5, zum Herrichten
10,- €



25
Carette Viehwagen, Spur 1, uralt, mit 2 ST und Speichenrädern, LS und Alterungsspuren, L 15,5, Z 4
10,- €



26
Märklin amerik. Früchtewagen 2927, Spur 1, CL, mit 2 ST, NV, Kupplungen fremd, LS und gealterter Lack, L 28, Z 4
10,- €



27
Carette und Bing Güterwagen, Spur 1, uralt, HL und CL, LS, L 12,5 und 15, Z 4
10,- €



28
Blum/Floschweizer B-Dampflok, Spur 1, spiritusbetrieben, schwarz, mit Tender, ohne Brenner, Kleinteile tw fehlen, dazu 2 Anleitungsblätter, zum Herrichten
100,- €



29
Bing Lokfragment, Spur 1, uralt, für elektr. Betrieb, schwarz, dazu falscher Tender und Kleinteile, NV, Z 4
20,- €



30
2 Märklin amerik. Wagen, Spur 1, CL und HL, Z 4
10,- €



31
Märklin Rungenwagen 1852, Spur 1, HL, mit BRH, NV, LS/RS, L 33,5, Z 3
10,- €



32
3 Märklin Wagen, Spur 1, uralt, HL, L 12,5 und 15, Z 4
10,- €



33
Carette Wagenfragment 329 LNWR, Spur 1, L 26,5, Z 4
10,- €



34
Märklin Lokfragment RS 13031, Spur 1, elektr., braun, Z 4
10,- €



35
Märklin Standard Kesselwagen 1954, Spur 1, HL, LS tw ausgeb., gealterter Lack, L 31,5, Z 3
50,- €



36
2 Märklin schweizer Personewagen 1807, Spur 1, CL, je mit 2 AT, LS/RS, gealterter Lack, L 27, Z 3
10,- €



37
Märklin Gepäckwagen 1808, Spur 1, CL, mit 2 AT und 2 ST, NV, LS und gealterter Lack, L 27, Z 3
10,- €



38
Bing B-Dampflok 2990, Spur 1, Uhrwerk intakt, grün/schwarz, mit Tender, LS tw ausgeb., RS, Alterungsspuren, Z 3
30,- €



39
Bing int. Speisewagen, Spur 1, CL, mit Inneneinrichtung und 4 AT, LS und gealterter Lack, L 34,5, Z 3
10,- €



40
Bing Express-Gepäckwagen, Spur 1, CL, mit Diensteneinrichtung, 4 AT und 2 ST, LS und Alterungsspuren, L 34,5, Z 3
10,- €



41
Märklin Shell Kesselwagen 1973, Spur 1, HL, 1 Puffer fehlt, LS und gealterter Lack, L 19,5, Z 3

10,- €



42
Märklin Mitropa Speisewagen 1894, Spur 1, HL, mit Inneneinrichtung und 4 AT, 1 Türgriff fehlt, LS und gealterter Lack, L 33, Z 3

10,- €



43
Bing Zisternenwagen, Spur 1, uralt, HL, Kleinteile tw NV, 1 Stirnseite tw lose, LS und Alterungsspuren, L 15, Z 3

10,- €



44
Märklin Gepäckwagen 1889, Spur 1, ÜL, mit 4 AT und 2 ST, tw verändert, L 33, Z 4

10,- €



45
2 Bing Wagen, Spur 1, CL und ÜL, L 34,5, 1 im Karton, Z 4

10,- €



46
Märklin Dapolin Kesselwagen 1973, Spur 1, HL, LS tw ausgeb., gealterter Lack, L 19,5, sonst noch Z 2-3

30,- €



47
Bing engl. Bremserwagen „Northampton“, Spur 2, uralt, HL, Dach ersetzt, NV, LS, L 16,5, zum Herrichten

50,- €



48
Bing Kipplore, Spur 1, uralt, HL, LS und Alterungsspuren, L 13,5, Z 3

10,- €



49
Märklin Weinwagen 1940, Spur 1, HL, tw besch. und lose, tw ergänzt, LS tw ausgeb., gealterter Lack, L 24,5, Z 3

10,- €



50
Bing Kranwagen, Spur 1, uralt, HL, LS und gealterter Lack, L 13,5, Z 3

10,- €



51
Märklin Gotthard-Lok S 64/13021, Spur 1, elektr., tw rest. und ergänzt, NV, Z 4

200,- €



52
Märklin 2-B Dampflokk EE 1021, Spur 1, Uhrwerk intakt, ohne Tender, ÜL, Z 3

50,- €



53
3 Bing Wagen, Spur 1, CL, 1 Achslagerblende fehlt, LS und Alterungsspuren, L 21,5, Z 3

20,- €



54
Märklin Petroleum Kesselwagen 1973, Spur 1, HL, tw nachlackiert, LS und gealterter Lack, L 19,5, Z 3

20,- €



55
Märklin Münchner Kindl Bierwagen 1988, Spur 1, HL, mit BRHh und 2 ST, LS und gealterter Lack, L 24, Z 3

30,- €



56
Märklin Planewagen, Spur 1, HL, LS tw ausgeb., gealterter Lack, L 24, Z 3

20,- €



57
Märklin Abteilwagen, Spur 1, uralt, HL, Dach rest., LS und gealterter Lack, L 15, Z 3

10,- €



58
Carette offener Güterwagen, Spur 1, uralt, HL, LS tw ausgeb., 1 Achse NV, Alterungsspuren, L 12,5, Z 3

10,- €



59
Märklin Personenwagen 1874, Spur 1, CL, mit 4 AT, LS tw ausgeb., gealterter Lack, L 24, Z 3

10,- €



60
Märklin Bretterwagen, Spur 1, HL, LS und gealterter Lack, L 24, Z 3

10,- €



61
Märklin Shell Kesselwagen 1954, Spur 1, HL, Hahn ersetzt, Galeriegestänge rest., LS und gealterter Lack, L 31,5, Z 3
50,- €



62
Märklin Bananenwagen 1792, Spur 1, CL, mit BRH und 2 ST, LS und gealterter Lack, L 27, Z 3
30,- €



63
Märklin Runnenwagen 1772, Spur 1, CL, mit BRH, LS und gealterter Lack, L 27, Z 3
30,- €



64
Märklin Gepäckwagen 1885, Spur 1, CL, LS/RS, L 20,5, Z 3
10,- €



65
Bing Lokgehäuse, Spur 1, Z 4
10,- €



66
Märklin Gepäckwagen 1948, Spur 1, HL, mit 4 AT und 4 ST, tw ÜL und ergänzt, L 52,5, Z 3
150,- €



67
Märklin Gepäckwagen 1844, Spur 1, CL, mit 4 AT und 2 ST, Puffer ersetzt, LS und gealterter Lack, L 42, Z 3
100,- €



68
Märklin Kipplore, Spur 1, uralt, HL, Rahmenbereiche tw nachgezogen, LS und gealterter Lack, L 13, Z 3
20,- €



69
Märklin ged. Güterwagen, Spur 1, uralt, HL, mit BRHh und 1 ST, LS und gealterter Lack, L 15, Z 2-3
20,- €



70
Märklin offener Güterwagen, Spur 1, uralt, HL, mit BRHh, LS tw ausgeb., gealterter Lack, L 13, sonst Z 2-3
20,- €



71
Märklin Planewagen, Spur 1, uralt, HL, NV, LS und gealterter Lack, L 13, zum Vervollständigen
10,- €



72
Märklin Milchwagen, Spur 1, uralt, HL, mit 2 ST, tw nachlackiert, LS und gealterter Lack, L 15, Z 3
10,- €



73
Märklin Runnenwagen 1833, Spur 1, uralt, HL, LS tw ausgeb., gealterter Lack, L 18,5, Z 3
50,- €



74
3 versch. Güterwagen, Spur 1, HL und CL, darunter 2 Märklin, NV, Z 4
10,- €



75
Märklin ged. Güterwagen, Spur 1, ÜL, mit 1 TÖ, L 20
10,- €



76
Märklin offener Güterwagen 1920, Spur 1, HL, ohne Kohleneinsatz, LS und gealterter Lack, L 20, Z 2-3
15,- €



77
Märklin Kipplore 1811, Spur 1, uralt, mit Ringbordkupplung, LS und gealterter Lack, L 10,5, Z 3
50,- €



78
Märklin int. Schlafwagen 1747 G, Spur 1, CL, mit Inneneinrichtung und 4 AT, LS und stark gealterter Lack, L 33,5, Z 3
60,- €



500
Märklin Export Bierwagen 1808, Spur 0, uralt, HL, mit 1 ST, Rahmenbereich nachlackiert, LS tw ausgeb., gealterter Lack, L 9,5, Z 3
20,- €



501
Märklin B-Dampflok R 920, Spur 0, Uhrwerk intakt, oliv/schwarz, mit Tender, kW und 2 imit. Stirnlampen, dazu 1 Schlüssel, LS und gealterter Lack, Z 3
20,- €



502
Märklin Kranwagen 1974, Spur 0, HL,
mit Kurbel, Kette und Kugelhaken, LS
und gealterter Lack, L 13, Z 2
10,- €



503
Märklin Zementwagen 1919, Spur 0, HL,
LS und gealterter Lack, L 11, sonst Z 1-2
20,- €



504
3 Märklin Wagen 1861 und 1863, Spur
0, uralt, CL, NV, LS/RS, L 9,5, Z 3
10,- €



505
Märklin B-Dampflok R 900, Spur 0, Uhr-
werk intakt, schwarz, mit Tender, Z 4
20,- €



506
Märklin Gehäuse für HR 66/12920, Spur
0, mit kW und 2 el. bel. Stirnlampen, ohne
Tender, NV und ÜL, Z 3
50,- €



507
Märklin Tender für HR 929, Spur 0,
schwarz, NV und ÜL, L 17,5, Z 3
50,- €



508
Doll 2-B Dampflok 501, Spur 0, elektr.,
grün, mit Tender und 2 el. bel. Stirnlampen,
Führerhausdach ersetzt, tw umgebaut,
LS und Alterungsspuren, Z 3
100,- €



509
Doll E-Lok BLS, Spur 0, elektr., braun,
mit 1 el. bel. Stirnlampe, tw rest. und
umgebaut, LS und Alterungsspuren, Z 3
50,- €



510
Doll C-E-Lok BLS, Spur 0, elektr., braun,
mit 1 el. bel. Stirnlampe, tw rest. und
umgebaut, LS und Alterungsspuren, Z 3
50,- €



511
Märklin E-Lok RV 890, Spur 0, Uhrwerk
intakt, grün, LS und gealterter Lack, sonst
noch Z 2
20,- €



512
Märklin Gepäckwagen 12728, Spur 0, CL,
mit Pfeifeinrichtung und 2 ST, umgebaut,
LS tw ausgeb., gealterter Lack, L 18,5,
im besch. Unter-OK, Z 3
30,- €



513
Märklin Postwagen 1726, Spur 0, CL, mit
4 AT, LS und gealterter Lack, L 16,5, im
tw besch. OK, Z 2-3
20,- €



514
Märklin 2-C Dampflok GR 70/12920, Spur
0, elektr., schwarz, mit Tender, kW und
2 el. bel. Stirnlampen, tw rest. und ergänzt,
LS und gealterter Lack, Z 3
200,- €



515
Märklin 2-B Dampflok E 65/13050, Spur
0, elektr., grün/schwarz, mit Tender und
1 el. bel. Stirnlampe, tw rest. und ergänzt,
LS und gealterter Lack, Z 3
100,- €



516
Märklin B-Dampflok R 12870, Spur 0,
elektr., rot/schwarz, mit Tender und 1 el.
bel. Stirnlampe, tw rest. und umgebaut,
LS und gealterter Lack, Z 3
20,- €



517
2 Märklin Mitropa Wagen 1725, Spur 0,
CL, mit je 4 AT, LS tw ausgeb., gealterter
Lack, L 16,5, Z 3
10,- €



518
3 Märklin Wagen 1725 und 1726, Spur 0,
CL, LS und gealterter Lack, L 16,5, Z 3
10,- €



519
3 Märklin Abteilwagen 1864, Spur 0, CL,
je mit 6 AT, L 14,5, Z 4
10,- €



520
3 Märklin Wagen 1864/1865, Spur 0,
CL, L 14,5, Z 4
20,- €



521
3 Märklin Güterwagen, Spur 0, HL, L 13,
Z 4
20,- €



522
2 Märklin Güterwagen, Spur 0, HL, L 13, Z 4
20,- €



523
2 Märklin Güterwagen, Spur 0, CL, L 13, Z 4
20,- €



524
3 versch. Märklin Güterwagen, Spur 0, Z 4
20,- €



525
Märklin Münchner Kindl Bierwagen 1988, Spur 0, HL, mit BRHh und 2 ST, LS und gealterter Lack, L 16,5, Z 3
20,- €



526
2 Märklin Güterwagen 1848 und 1851, Spur 0, CL, fremd beladen, LS und gealterter Lack, L 24,5, Z 3
20,- €



527
3 Märklin Niederbordwagen 1764, Spur 0, CL, je fremd beladen, LS und gealterter Lack, L 16,5, Z 3
20,- €



528
2 Märklin Runnenwagen, Spur 0, HL, L 16 und 21,5, Z 4
20,- €



529
Bing engl. Pulverwagen 62/594, Spur 0, CL, mit 2 ST, LS und Alterungsspuren, L 14, Z 3
50,- €



530
Märklin Flugzeugtransportwagen 1881, Spur 0, HL, mit Replik-Flugzeug, LS tw ausgeb., gealterter Lack, L 21,5, Z 2-3
50,- €



531
2 Märklin Güterwagen 1771 und 1772, Spur 0, CL, je mit BRH, L 18,5, Z 3
20,- €



532
2 Märklin Plattformwagen, Spur 0, HL, fremd beladen, L 16,5, Z 4
20,- €



533
Märklin Langholzwagen 1961 G, Spur 0, HL, LS und gealterter Lack, L 28, Z 3
10,- €



534
Märklin Tiefladewagen 1955, Spur 0, HL, meist rest., L 31,5, Z 3
10,- €



535
2 Eigenbau Wagen, Spur 0, tw aus Märklin Teilen, L 16,5, Z 3
10,- €



536
3 Buco Wagen, Spur 0, LS, Z 3
10,- €



537
Bing Shell Kesselwagen, Spur 0, CL, L 14, Z 4
10,- €



538
Märklin engl. Gepäckwagen, Spur 0, CL, L 13, Z 4
10,- €



539
JEP Containerwagen, Spur 0, CL, LS, L 27, Z 3
10,- €



540
3 Eigenbau Autotransportwagen, Spur 0, tw aus Märklin Teilen, besch., Z 3
10,- €



541
Märklin Scheinwerferwagen 1959, Spur 0, HL, LS und gealterter Lack, L 16,5, sonst Z 2
20,- €



542
Hag Niederbordwagen, Spur 0, grün, LS
und Alterungsspuren, L 24, Z 2-3
10,- €



543
Märklin Personenwagen 1886, Spur 0,
CL, mit 4 AT, LS tw ausgebl., gealterter
Lack, L 21,5, Z 3
10,- €



544
Märklin Mitropa Schlafwagen 1886, Spur
0, CL, mit 4 AT, LS tw ausgebl., gealterter
Lack, L 21,5, Z 3
10,- €



545
Märklin Gepäckwagen 1889, Spur 0, CL,
mit 4 AT und 2 ST, L 21,5, Z 4
10,- €



546
Märklin Mitropa Schlafwagen 1886, Spur
0, CL, mit 4 AT, tw ausgebl., LS und gealterter
Lack, L 21,5, Z 4
10,- €



547
Märklin Postwagen 1869, Spur 0, CL,
mit 4 AT, tw verändert, LS und gealterter
Lack, L 21,5, Z 4
10,- €



548
Märklin int. Schlafwagen 1747, Spur 0,
CL, mit 4 AT, LS und gealterter Lack,
L 21,5, Z 4
10,- €



549
Märklin Rheingoldwagen 1749, Spur 0,
ÜL, mit 4 AT, L 21,5, Z 4
10,- €



550
Märklin? Rheingold-Gepäckwagen 1750,
Spur 0, ÜL, L 21,5, Z 4
10,- €



551
Olazur Kesselwagen, Spur 0, CL, 4A, LS,
L 18, Z 2-3
20,- €



552
Märklin Bierwagen, „Spatenbräu“, 1968,
Spur 0, HL, LS, L 11, noch Z 3
30,- €



553
Märklin Personenwagen 1931, Spur 0,
HL, mit 4 AT, tw nachlackiert, L 26, Z 4
50,- €



554
Märklin Postwagen, 1865, Spur 0, CL,
Alterungsspuren, tw NL, L 13, Z 3
30,- €



555
Märklin int. Speisewagen 1932, Spur 0,
HL, mit 4 AT, tw nachlackiert, L 26, Z 4
50,- €



556
Märklin Mitropa Schlafwagen 1933, Spur
0, HL, mit 4 AT, tw nachlackiert, L 26, Z 4
50,- €



557
Märklin Personenwagen 1931, Spur 0,
HL, mit 4 AT, L 26, Z 4
50,- €



558
Hornby E-Lok, mit 2 Güterwagen, Spur
0, CL, Uhrwerk intakt, Z 2
30,- €



559
Märklin Gepäckwagen 1934, Spur 0, HL,
mit 2 AT und 2 ST, L 26, Z 4
50,- €



560
Merkur 1-C-1 Dampflokomotive, Spur 0, elektr.,
schwarz, mit Tender und 1 el. bel. Stirn-
lampe, LS und Alterungsspuren, Z 3
20,- €



561
2 Merkur Personenwagen, Spur 0, braun,
mit je 4 AT, LS und Alterungsspuren,
L 28,5, Z 3
10,- €



562
3 Merkur Personenwagen, Spur 0, rot, LS und Alterungsspuren, L 17,5 und 28,5, Z 3
10,- €



563
Bing 2-B-2 E-Lok, Spur 0, elektr., ÜL, mit 1 el. bel. Stirnlampe, Z 3
10,- €



564
6 Bing Wagen, Spur 0, braun/creme, tw mit Inneneinrichtungen, 4 Dächer rest., LS und Alterungsspuren, L 31, Z 3
80,- €



565
Bing B-Dampflok 7111, Spur 0, elektr., schwarz, mit Tender und 2 el. bel. Stirnlampen, LS tw ausgeb., Alterungsspuren, Z 3
30,- €



566
Bing B-Dampflok 1425, Spur 0, elektr., schwarz, mit Tender und 1 el. bel. Stirnlampe, versch. Ausbesserungen, LS und Alterungsspuren, Z 3
30,- €



567
Märklin Hochbordwagen 1851, Spur 0, CL, mit BRH und 2x2 LT, LS und gealterter Lack, L 24,5, Z 3
10,- €



568
Hag 2-B-1 E-Lok, Spur 0, elektr., ÜL, LS, Z 3
20,- €



569
Märklin Plattformwagen 1983, Spur 0, HL, beladen mit Märklin Speditionswagen, LS und gealterter Lack, L 16,5, Z 2-3
50,- €



570
Märklin Plattformwagen 1766, Spur 0, HL, mit Blechauto, Reserverad und 1 Achslagerblende fehlt, LS und gealterter Lack, L 16,5, Z 3
50,- €



571
Resal 1-B-1 E-Lok 7856, Spur 0, elektr., grün, mit je 3 el. bel. Stirnlampen, LS tw ausgeb., Alterungsspuren, Z 3
50,- €



572
Resal Personenwagen, Spur 0, grün, LS und Alterungsspuren, L 29, Z 3
10,- €



573
Resal Personenwagen, Spur 0, grün, LS und Alterungsspuren, L 29, Z 3
10,- €



574
Resal Personenwagen, Spur 0, grün, LS und Alterungsspuren, L 29, Z 3
10,- €



575
Resal Speisewagen, Spur 0, grün, LS und Alterungsspuren, L 29,5, Z 3
10,- €



576
Resal Speisewagen, Spur 0, grün, LS und Alterungsspuren, L 29, Z 3
10,- €



577
Resal Speisewagen, Spur 0, grün, LS und Alterungsspuren, L 29, Z 3
10,- €



578
2 Resal Speisewagen, Spur 0, grün, LS und Alterungsspuren, L 23 und 29,5, Z 3
10,- €



579
2 Resal Postwagen, Spur 0, grau, LS und Alterungsspuren, L 23, Z 3
10,- €



580
Bucu Gasolin Kesselwagen, Spur 0, LS und Alterungsspuren, L 18, Z 3
10,- €



581
Schweizer E-Lok BLS, Spur 0, elektr., 3-Leiter, LS und Alterungsspuren, Z 3
10,- €



582
Resal 1-B-1 E-Lok 7856, Spur 0, elektr., grün, mit je 3 el. bel. Stirnlampen, LS und Alterungsspuren, Z 3

50,- €



583
Märklin Flugzeugtransportwagen 1881, Spur 0, HL, mit Flugzeug (NV), LS und gealterter Lack, L 18, Z 3

30,- €



584
Bing engl. Speisewagen 2568 LNER, Spur 0, braun, mit Inneneinrichtung und 4 AT, Fixkupplungen, Dach ÜL, innere Strebe ersetzt, LS und Alterungsspuren, L 31, Z 3

10,- €



585
Hag Kieswagen 130, Spur 0, grün, kleine LS und leichte Alterungsspuren, L 25, im Karton, Z 1-2

10,- €



586
Matha schweizer E-Lok „Gotthard“ 6585, Spur 0, elektr., grün, LS und Alterungsspuren, im Karton, Z 3

20,- €



587
Resal Personenwagen, Spur 0, grün, LS und Alterungsspuren, L 29, Z 3

10,- €



588
Basset-Lowke 2-C-1 Dampflokom „Flying Scotsman“ 4472 LNER, Spur 0, elektr., grün, mit Tender, NV und tw lose, RS, zum Herrichten, Z 4

20,- €



589
Schweizer E-Lok, Spur 0, elektr., 3-Leiter, grün, LS und Alterungsspuren, Z 3

20,- €



590
Schweizer E-Lok „Gotthard“, Spur 0, elektr., 3-Leiter, grün, LS und Alterungsspuren, Z 3

50,- €



591
Husch B-Dampflokom 2061, Spur 0, elektr., blau, mit Tender und 1 el. bel. Stirnlampe, LS und Alterungsspuren, Z 3

20,- €



592
Bing B-Dampflokom 3015, Spur 0, elektr., schwarz, mit 1 el. bel. Stirnlampe, ohne Tender, LS tw ausgeb., Alterungsspuren, Z 3

20,- €



593
Bucu/Bucase Löwenbräu Bierwagen, Spur 0, weiß, LS und Alterungsspuren, L 18, im OK, Z 2

10,- €



594
JEP Hochbordwagen, Spur 0, gelb, 2x2 LTH, LS und Alterungsspuren, L 24, Z 3

10,- €



595
4 versch. Wagen, Spur 0, CL, Z 3

10,- €



596
Hag Personenwagen, Spur 0, rotbraun, LS und Alterungsspuren, L 22,5, im Karton, Z 1-2

10,- €



597
Märklin Viehwagen 1689, Spur 0, CL, mit 1 ST, LS/RS, L 13, Z 3

10,- €



598
JEP 1-B Tenderlokom, Spur 0, elektr., grün, LS und Alterungsspuren, Z 3

20,- €



599
JEP Postwagen 4661, Spur 0, rot, LS und Alterungsspuren, L 36, im tw besch. OK, Z 2-3

10,- €



600
JEP Gepäckwagen 4661, Spur 0, grün, LS und Alterungsspuren, L 36, im tw besch. OK, Z 2-3

10,- €



601
Märklin franz. Petroleumwagen 1839, Spur 0, HL, mit BRH, Hahn fehlt, LS und gealterter Lack, L 11,5, Z 3

30,- €



602
Bub amerik. B-Dampflok, Spur 0, elektr.,
grün/schwarz, mit Tender, NV, LS, Z 4
10,- €



603
Hornby 2-B-1 Dampflok „Royal Scot“
6100, Spur 0, elektr., rotbraun/schwarz,
mit nicht passendem Tender LMS und
3 el. bel. Stirnlampen, LS tw ausgeb.,
Alterungsspuren, Z 2-3
100,- €



604
Leeds Model 2-B Dampflok GW, Spur 0,
elektr., mit Tender und 2 el. bel. Stirnlam-
pen, Vorläufer ersetzt, LS und Alterungs-
spuren, sonst Z 2
100,- €



605
Fischer B-Dampflok 350, Spur 0, grün/
schwarz, mit Tender, Uhrwerk def. und
NV, Z 4
10,- €



606
Bing Personenwagen „Balkanzug“, Spur
0, CL, LS und Alterungsspuren, L 16,5, Z 3
10,- €



607
3 Bing amerik. Wagen PRR, Spur 0, CL,
versch. Kupplungen, LS und Alterungs-
spuren, L 16,5, Z 2-3
30,- €



608
Bing Kleintierwagen, Spur 0, CL, mit 4 LT
und Zwischenboden, LS und Alterungs-
spuren, L 14, Z 2-3
10,- €



609
Bub E-Lok, Spur 0, 4 V, CL, mit 1 el. bel.
Stirnlampe, tw nachlackiert, Z 3
10,- €



610
2 Bub und 2 Ives amerik. Wagen, Spur
0, CL, LS, L 14 und 16,5, Z 3
10,- €



611
2 Bub amerik. Personenwagen 640 NYC,
Spur 0, Dächer ÜL, LS und Alterungs-
spuren, L 17,5, Z 3
10,- €



612
Bing amerik. Tunnellok 2338 NYC, Spur
0, elektr., Guss, HL, mit 1 el. bel. Stirn-
lampe, Dach und obere Vorbautenbereiche
nachlackiert, LS und Alterungsspuren, Z 3
50,- €



613
6 Personenwagen, Spur 0, CL, je
4 AT, LS und Alterungsspuren, L 19, Z 3
30,- €



614
6 versch. Wagen, Spur 0, LS, Z 3
10,- €



615
Märklin Vollbahnlok, Spur 0, grün, Uhr-
werk def., LS und gealterter Lack, zum
Herrichten
10,- €



616
Märklin int. Speisewagen 1756, Spur
0, CL, mit 4 AT, ohne Scheiben, LS und
gealterter Lack, L 24,5, Z 2-3
10,- €



617
Hornby Schneeschleuderwagen, Spur 0,
gelb, LS und Alterungsspuren, L 17, Z 3
10,- €



618
Märklin Scheinwerferwagen 1959, Spur
0, HL, Kabel erneuert, LS und gealterter
Lack, L 16,5, Z 3
10,- €



619
Bing Lokfragment, Spur 0, für Spiritus-
betrieb, NV, ohne Tender, zum Herrichten
20,- €



620
Märklin E-Lok RV 890, Spur 0, Uhrwerk
intakt, grün, tw besch., LS und gealterter
Lack, zum Herrichten
10,- €



621
Schweizer 2-B-1 E-Lok „HLP“ E 1002,
Spur 0, elektr., 3-Leiter, grün, wohl mit
Märklin 66er Motor, je 2 el. bel. Stirn-
lampen, LS und Alterungsspuren, Z 3
20,- €



622
Schweizer Eigenbau E-Lok, Spur 0, elektr.,
3-Leiter, LS und Alterungsspuren, Z 3
20,- €



623
Eigenbau Vollbahnlok „H.S. 34“, Spur 0,
elektr., 3-Leiter, grün, LS und Alterungs-
spuren, Z 3
20,- €



624
Eigenbau 1-C Dampflokomotive „C 5185“, Spur
0, elektr., 3-Leiter, schwarz, mit 1 el. bel.
Stirnlampe, LS und Alterungsspuren, Z 3
20,- €



625
Hag Speisewagen, Spur 0, rot, ohne Schilder,
Fensterscheiben leicht besch., LS
und Alterungsspuren, L 32,5, im Karton,
sonst Z 2
20,- €



626
Herkules 1-C-1 E-Lok, Spur 0, elektr.,
3-Leiter, Gleichstrom, grün, 1 Treppe
lose, tw rest., LS, Z 3
20,- €



627
5 Hag Wagen, Spur 0, grün, LS und
Alterungsspuren, L 23, je im leicht besch.
Karton, sonst Z 2
50,- €



628
FM Paris 2-B Dampflokomotive, Spur 0, elektr.,
3-Leiter, grün/schwarz, mit Tender, LS
und Alterungsspuren, Z 3
50,- €



629
Bub Fruchtwagen, Spur 0, CL, mit 2 ST,
LS und Alterungsspuren, L 21, Z 2-3
10,- €



630
Märklin Kleintierwagen 1686, Spur 0, CL,
mit 1 ST, ohne Zwischenboden, LS und
gealterter Lack, L 13, Z 2-3
30,- €



631
Märklin Plattformwagen 1999, Spur 0,
HL, mit 3 roten Benzinflaschen, LS und
gealterter Lack, L 16,5, Z 3
20,- €



632
4 Buco Weinwagen, Spur 0, LS und
Alterungsspuren, Z 2-3
20,- €



633
Bing Gepäckwagen, Spur 0, CL, mit 4 AT
und 4 ST, Dach UL, Fixkupplungen, LS
und Alterungsspuren, L 31, Z 3
10,- €



634
Märklin Braunkohlestaubwagen 1775,
Spur 0, HL, mit BRH, LS und gealterter
Lack, L 18,5, im tw besch. OK, Z 3
30,- €



635
Märklin int. Schlafwagen 1886, Spur 0,
CL, Dach nachlackiert, LS und gealterter
Lack, L 16,5, Z 3
10,- €



636
Märklin engl. Abteilwagen 2873 LMS,
Spur 0, CL, mit 6 AT, LS tw ausgeb.,
gealterter Lack, L 19,5, Z 3
10,- €



637
Märklin Säurewagen 1990, Spur 0, HL,
mit BRH, 1 Deckel vom Behälter fehlt,
1 Behälter Replik, LS und gealterter Lack,
L 16,5, sonst noch Z 2-3
30,- €



638
Märklin Rheingold-Gepäckwagen 1759,
Spur 0, CL, mit 2 STH (1 Haken fehlt) und
Gussrädern (rissig), 1 Trittbrett fehlt, LS
und gealterter Lack, L 24,5, Z 3
30,- €



639
Märklin E-Lok RS 900, Spur 0, Uhrwerk
intakt, grün, LS und gealterter Lack, Z 2-3
30,- €



640
Erno E-Lok 501, Spur 0, Uhrwerk intakt,
grün, mit Schlüssel, Räder rissig und
besch., LS und Alterungsspuren, im
besch. Karton, Z 3
10,- €



641
Resal E-Lok 651, Spur 0, elektr., braun,
LS und Alterungsspuren, Z 2-3
40,- €



642
2 Märklin Kesselwagen 1674, Spur 0,
HL, L 13, Z 4
20,- €



643
Märklin Abteilwagen 1864, Spur 0, CL, mit
6 AT, LS und gealterter Lack, L 14,5, Z 3
10,- €



644
Bucu 1-B-1 E-Lok 304, Spur 0, elektr.,
rot, mit je 2 el. bel. Stirnlampen, LS und
Alterungsspuren, Z 2
30,- €



645
2 Bing Wagen, Spur 0, je mit Einrichtung
(NV), LS und Alterungsspuren, L 31, Z 3
10,- €



646
Distler? schweizer Triebwagen „Schie-
nenblitz“, Spur 0, Uhrwerk intakt, CL,
mit Schienenmaterial, LS und Alterungs-
spuren, im besch. OK, sonst noch Z 2
50,- €



647
Märklin Mitropa Speisewagen 1752, Spur
0, CL, mit 4 AT, LS und gealterter Lack,
L 24,5, Z 2-3
10,- €



648
Märklin schweizer Gepäckwagen 1889,
Spur 0, CL, mit 4 AT und 2 STH, LS und
gealterter Lack, L 21,5, Z 3
10,- €



649
Märklin Runnenwagen, Spur 0, HL, Runnen
fehlen, LS und gealterter Lack, L 21,5,
zum Vervollständigen
10,- €



650
Märklin Niederbordwagen 1764, Spur 0,
CL, mit Blecheinsatz, LS und gealterter
Lack, L 16,5, Z 3
10,- €



651
Hag Aral Kesselwagen, Spur 0, hellblau, LS
und Alterungsspuren, L 24, im Karton, Z 2
10,- €



652
Hag Gepäckwagen, Spur 0, rot, mit 4 ST,
LS und Alterungsspuren, L 32,5, sonst Z 2
10,- €



653
2 Märklin Bananenwagen 1992, Spur 0,
HL, mit BRHh und 2 ST, tw nachlackiert
und NV, LS und gealterter Lack, Z 3
10,- €



654
Bucu E-Lok 301, Spur 0, elektr., grün,
Motor NV und lose, mit Anleitung, im tw
besch. OK, zum Herrichten
10,- €



655
Märklin schweizer Triebwagen RP 930,
Spur 0, Uhrwerk intakt, rot, starke LS,
gealterter Lack, Z 3
50,- €



656
Märklin schweizer Triebwagen, Spur 0,
elektr., Gehäuse für Uhrwerk, rot, 1 Loch
in Dach, LS und gealterter Lack, Z 3
150,- €



657
Resal Speisewagen, Spur 0, braun, LS
und Alterungsspuren, L 23, im Karton, Z 3
10,- €



658
Märklin ged. Güterwagen 1791, Spur 0,
CL, mit BRH und 2 STH, LS und gealterter
Lack, L 18,5, im tw besch. Unter-OK, Z 3
10,- €



659
Bub 1-B-1 E-Lok, Spur 0, elektr., mit
2 el. bel. Stirnlampen, LS und Alterungs-
spuren, Z 3
50,- €



660
Hag Niederbordwagen, Spur 0, grün, Rad-
sätze ergänzt, LS und Alterungsspuren,
L 24, im besch. OK, Z 3
10,- €



661
3 Bucu Kesselwagen, Spur 0, LS und
Alterungsspuren, je im Karton, Z 2
10,- €



662
5 Hag Wagen, Spur 0, LS und Alterungsspuren, tw im Karton, 3 ohne Deckel, Z 3
50,- €



663
5 Buco Wagen, Spur 0, LS und Alterungsspuren, je im Karton, 1 ohne Deckel, Z 3
30,- €



664
Buco Ringenwagen 8630, Spur 0, LS und Alterungsspuren, L 36,5, im Karton, Z 2
10,- €



665
Merkur Kesselwagen, Spur 0, mit BRH, LS und Alterungsspuren, L 28,5, Z 3
10,- €



666
JEP 2-B-2 Triebwagen, Spur 0, elektr., creme/grün, LS tw ausgeb., Alterungsspuren, sonst noch Z 2-3
20,- €



667
Märklin schweizer Gepäckwagen 1754, Spur 0, CL, mit 4 AT und 2 STH, 2 Bohrungen im Unterboden, LS und gealterter Lack, L 24,5, Z 3
10,- €



668
Märklin Mitropa Speisewagen 1888, Spur 0, CL, mit Inneneinrichtung, 4 AT und Gussrädern, 1 Dachlasche lose, LS tw ausgeb., gealterter Lack, L 21,5, Z 3
10,- €



669
2 Carette Wagen, Spur 0, CL, NV, LS und Alterungsspuren, L 22,5, Z 3
30,- €



670
Bananenwagen, Spur 0, CL, mit 2 ST, Drehgestelle ergänzt, LS und Alterungsspuren, L 19, Z 3
10,- €



671
3 Lionel Wagen NYC, Spur 0, orange, LS und Alterungsspuren, L 28,5, Z 3
10,- €



672
3 Bing Wagen, Spur 0, uralt, CL, 2 mit Inneneinrichtung (NV), LS und Alterungsspuren, L 21,5, Z 3
10,- €



673
Husch B-Dampflok, Spur 0, Uhrwerk intakt, Mimikry, mit Tender und Schlüssel, Tender mit Fixkupplung, LS und Alterungsspuren, sonst noch Z 2-3
10,- €



674
4 Bing Wagen, Spur 0, uralt, CL, tw verändert, LS/RS, L 11,5, Z 3
10,- €



675
Märklin Plattformwagen 1708, Spur 0, HL, ohne Flugzeug, 1 Kupplung NV, LS und gealterter Lack, L 16,5, Z 3
10,- €



676
2 Märklin Güterwagen, Spur 0, HL, NV, LS und gealterter Lack, L 9,5 und 11, Z 4
10,- €



677
Märklin Gasröhrenwagen 1813, Spur 0, uralt, HL, 1 Röhrenabdeckung fehlt, LS und gealterter Lack, L 8, Z 3
20,- €



678
Märklin Export Bierwagen 1808, Spur 0, uralt, HL, mit 1 ST, LS und gealterter Lack, L 9,5, Z 3
30,- €



679
2 Märklin Güterwagen, Spur 0, CL, LS, L 16,5 und 18,5, Z 3
10,- €



680
Märklin ged. Güterwagen 1956, Spur 0, HL, mit BRHh und 2 ST, 1 Türgriff fehlt, LS und gealterter Lack, L 21,5, Z 3
20,- €



681
Hornby B-Dampflok 2710 LMS, Spur 0, Uhrwerk intakt, schwarz, mit Tender, LS und Alterungsspuren, Z 3
30,- €



682
2 Märklin Wagen 1865 und 1917, Spur 0, CL und HL, LS und gealterter Lack, L 14,5 und 11, Z 4
10,- €



683
Märklin Kippwagen 1921, Spur 0, HL, Feststellung fehlt, LS und gealterter Lack, L 11, Z 3
10,- €



684
Monos Handmuster-Manufaktur Plattformwagen, Spur 0, beladen mit Benzin-LKW, Mimikry, LS und Alterungsspuren, L 33, sonst Z 2
10,- €



685
Schweizer Schüttgutwagen, Spur 0, LS und Alterungsspuren, L 28,5, im Karton, Z 2-3
10,- €



686
JEP Zugpackung, Spur 0, elektr., mit E-Lok, 1 Wagen und Sockel mit Birne, 1 Wagen fehlt, LS und Alterungsspuren, im besch. OK, Z 3
30,- €



687
Buco Zugpackung, Spur 0, elektr., gefüllt mit E-Lok, 2 versch. Wagen (1 Erno) und Schienenmaterial, LS und Alterungsspuren, OK tw besch., Z 3
10,- €



688
Märklin B-Dampflok R 950, Spur 0, Uhrwerk intakt, rotbraun/schwarz, mit Tender, LS und gealterter Lack, sonst noch Z 2-3
20,- €



689
Märklin ged. Güterwagen 1804, Spur 0, uralt, mit BRHh, 2 ST, Schnappkupplungen und Gussrädern (4-Loch), farbl. rest., L 8, Z 3
10,- €



690
Märklin offener Güterwagen 1918, Spur 0, farbl. rest., L 11
10,- €



691
Märklin B-Dampflok R 880, Spur 0, Uhrwerk intakt, schwarz, mit Tender und gW, LS und gealterter Lack, Z 2-3
20,- €



692
Märklin Vollbahnlok RV 66/12920, Spur 0, elektr., umgebaut auf Gleichstrom, grün, mit 2 el. bel. Stirnlampen, LS tw ausgeb., gealterter Lack, Z 3
30,- €



693
Märklin B-Dampflok R 66/12910, Spur 0, elektr., umgebaut auf Gleichstrom, schwarz, mit Tender, gW und 2 el. bel. Stirnlampen, LS und gealterter Lack, Z 3
30,- €



694
Märklin Vollbahnlok V 13020, Spur 0, elektr., umgebaut auf Gleichstrom, grün, mit 1 el. bel. Stirnlampe, LS tw ausgeb., gealterter Lack, Z 3
30,- €



695
Märklin B-Dampflok R 66/12900, Spur 0, elektr., umgebaut auf Gleichstrom, schwarz, mit Tender, gW und 1 el. bel. Stirnlampe, LS und gealterter Lack, Z 3
20,- €



696
Märklin E-Lok RS 1050, Spur 0, Uhrwerk intakt, braun, 1 Treppe verbogen, 1 geklebt, LS und gealterter Lack, Z 3
20,- €



697
Märklin B-Dampflok R 66/12920, Spur 0, elektr., umgebaut auf Gleichstrom, blau/schwarz, mit Tender, kW und 2 el. bel. Stirnlampen, Dom nachlackiert, LS tw ausgeb., gealterter Lack, Z 3
30,- €



698
Märklin E-Lok RS 66/12910, Spur 0, elektr., umgebaut auf Gleichstrom, grün, mit 2 el. bel. Stirnlampen, LS tw ausgeb., gealterter Lack, Z 3
30,- €



699
Märklin B-Dampflok R 950, Spur 0, Uhrwerk intakt, braun/schwarz, mit Tender, LS und gealterter Lack, Z 3
20,- €



700
Eigenbau E-Lok, Spur 0, elektr., braun, mit 1 el. bel. Stirnlampe, Alterungsspuren
30,- €



701
Märklin Personenwagen 1731, Spur 0, CL, mit 4 AT, Dach ersetzt, LS und gealterter Lack, L 18,5, sonst noch Z 2
20,- €



702
Märklin schweizer Gepäckwagen 1732, Spur 0, CL, mit 2 AT und 2 ST, LS und gealterter Lack, L 18,5, sonst Z 2
20,- €



703
Märklin Personenwagen 1731, Spur 0, CL, mit 4 AT, LS und gealterter Lack, L 18,5, sonst noch Z 2
20,- €



704
Märklin Personenwagen 1727, Spur 0, CL, mit 2 AT, LS und gealterter Lack, L 18,5, sonst noch Z 2
20,- €



705
2 Märklin Wagen 1726 und 1731, Spur 0, CL, 1 tw nachlackiert, LS und gealterter Lack, L 16,5 und 18,5, Z 3
20,- €



706
Märklin int. Speisewagen 1886, Spur 0, CL, mit 4 AT und Gussrädern, Rahmenbereiche nachlackiert, LS und gealterter Lack, L 21,5, Z 3
10,- €



707
Märklin Gepäckwagen 1889, Spur 0, CL, mit 4 AT und 2 ST, LS und gealterter Lack, L 21,5, sonst noch Z 2-3
20,- €



708
Bing Personen/Gepäckwagen, Spur 0, CL, mit 2 ST und Gussrädern, LS und Alterungsspuren, L 22, Z 2-3
10,- €



709
Märklin schweizer Personenwagen 1751, Spur 0, CL, mit 4 AT, LS und gealterter Lack, L 24,5, Z 2-3
20,- €



710
Märklin Mitropa Schlafwagen 1753, Spur 0, CL, mit 4 AT, LS und gealterter Lack, L 24,5, Z 3
10,- €



711
Märklin schweizer Gepäckwagen 1754, Spur 0, CL, mit 4 AT, 2 STH und Fremdbeleuchtung, LS und gealterter Lack, L 24,5, sonst noch Z 2-3
20,- €



712
Märklin Postwagen 1755, Spur 0, CL, mit 4 AT und 4 DT, Fensterscheiben vom Dach fehlen, LS und gealterter Lack, L 24,5, Z 2-3
30,- €



713
Märklin schweizer Personenwagen 1751, Spur 0, CL, mit 4 AT, LS/RS, L 24,5, Z 3
20,- €



714
Märklin Gepäckwagen 1844, Spur 0, CL, mit 4 AT, 2 ST und Gussrädern, Treppen tw verbogen, LS und gealterter Lack, L 29,5, Z 2-3
50,- €



715
Märklin Tiefladewagen 1955, Spur 0, HL, mit 2 Drehschemeln, LS und gealterter Lack, L 31, sonst Z 2
60,- €



716
Märklin Niederbordwagen 1848, Spur 0, CL, LS und gealterter Lack, L 24,5, Z 3
20,- €



717
Märklin Hochbordwagen 1849, Spur 0, CL, LS tw ausgebl., Rahmenbereich tw nachgezogen, gealterter Lack, L 24,5, Z 3
20,- €



718
Märklin Hochbordwagen 1851, Spur 0, CL, mit BRH und 2x 2 LT, LS und gealterter Lack, L 24,5, Z 2-3
20,- €



719
Märklin Runnenwagen 1852, Spur 0, CL, mit BRH, LS und gealterter Lack, L 24,5, Z 2-3
20,- €



720
Märklin Planewagen 1853, Spur 0, CL, mit BRH, LS und gealterter Lack, L 24,5, Z 2-3
40,- €



721
Märklin Shell Kesselwagen 1854, Spur 0, HL, mit BRH, versch. Ausbesserungen, Rahmenbereiche nachgezogen, LS und gealterter Lack, L 24,5, Z 3
80,- €



722
Märklin Standard/Essolub Kesselwagen 1854, Spur 0, HL, mit BRH, LS tw ausgeb., gealterter Lack, L 24,5, Z 3

100,- €



723
Märklin ged. Güterwagen 1856, Spur 0, CL, mit BRH und 4 STH, Dach ersetzt, Rahmen nachgezogen, LS tw ausgeb., gealterter Lack, L 24,5, Z 3

80,- €



724
Märklin Planewagen 1950, Spur 0, HL, LS und gealterter Lack, L 21,5, Z 2-3

30,- €



725
Märklin offener Güterwagen 1951, Spur 0, HL, mit 2x 2 LTH, tw nachlackiert, LS und gealterter Lack, L 21,5, Z 3

20,- €



726
Märklin Runnenwagen 1952, Spur 0, HL, LS tw ausgeb., gealterter Lack, L 21,5, Z 3

20,- €



727
Märklin Shell Kesselwagen 1954, Spur 0, HL, LS tw ausgeb., gealterter Lack, L 21,5, Z 3

50,- €



728
Märklin ged. Güterwagen 1956, Spur 0, HL, mit BRHh und 4 ST, Rahmen und 1 ST nachlackiert, LS tw ausgeb., gealterter Lack, L 21,5, Z 3

50,- €



729
Märklin Hochbordwagen 1771, Spur 0, CL, mit BRH und 2x 2 LT, LS und gealterter Lack, L 18,5, Z 2-3

10,- €



730
Märklin Runnenwagen 1772, Spur 0, CL, mit BRH, LS und gealterter Lack, L 18,5, Z 2-3

10,- €



731
Märklin Shell Kesselwagen 1774, Spur 0, HL, mit BRH, LS tw ausgeb., gealterter Lack, L 18,5, sonst noch Z 2-3

20,- €



732
Märklin ged. Güterwagen 1791, Spur 0, CL, mit BRH, 2 ST, Schlussbeleuchtung und Gussrädern, tw nachlackiert, LS und gealterter Lack, L 18,5, Z 3

10,- €



733
Märklin Bananenwagen 1792, Spur 0, CL, mit BRH und 2 ST, Dach ersetzt, 1 Achslagerblende fehlt, LS tw ausgeb., gealterter Lack, L 18,5, Z 3

20,- €



734
Märklin Kühlwagen 1793, Spur 0, CL, mit BRH und 2 STH, LS und gealterter Lack, L 18,5, Z 2-3

20,- €



735
Märklin ged. Güterwagen 1796, Spur 0, CL, mit BRHh und 2 ST, LS und gealterter Lack, L 17,5, Z 2-3

20,- €



736
Märklin ged. Güterwagen 1781, Spur 0, CL, mit 2 ST, LS und gealterter Lack, L 16,5, Z 2-3

10,- €



737
Märklin offener Güterwagen 1761, Spur 0, CL, LS und gealterter Lack, L 16,5, Z 2-3

10,- €



738
Märklin Planewagen 1763, Spur 0, CL, LS tw ausgeb., gealterter Lack, L 16,5, Z 2-3

10,- €



739
2 Märklin ged. Güterwagen, Spur 0, HL und UL, L 12,5 und 16,5, Z 4

10,- €



740
Märklin Skiwagen 1985, Spur 0, CL, Einsatz und Skier Replik, LS und gealterter Lack, L 16,5, sonst Z 2-3

20,- €



741
Märklin Selbstentladewagen 1995, Spur 0, HL, tw rest., LS und gealterter Lack, L 16,5, Z 3

20,- €



742
Märklin Weintransportwagen 1940, Spur 0, HL, tw rest. und ergänzt, LS und gealterter Lack, L 16,5, Z 3

30,- €



743
Märklin Plattformwagen 1766, Spur 0, HL, mit Replik-Blechauto, LS und gealterter Lack, L 16,5, sonst Z 2-3

40,- €



744
Märklin Plattformwagen 1999, Spur 0, HL, mit 3 roten Benzinflaschen, Schwarzbereiche meist nachlackiert, LS und gealterter Lack, L 16,5, Z 3

30,- €



745
2 Märklin Güterwagen, Spur 0, HL, LS tw ausgebl., gealterter Lack, L 11, sonst noch Z 2-3

10,- €



746
Märklin Shell Kesselwagen 1973, Spur 0, HL, LS und gealterter Lack, L 11, Z 2

20,- €



747
Märklin BP Olex Kesselwagen 1674, Spur 0, HL, LS und gealterter Lack, L 13, Z 3

20,- €



748
Märklin Leuna Kesselwagen 1674, Spur 0, HL, LS und gealterter Lack, L 13, Z 3

20,- €



749
Märklin Standard/Essolub Kesselwagen, Spur 0, HL, LS und gealterter Lack, L 13, Z 3

20,- €



750
2 Märklin Kranwagen 1668 und 1973, Spur 0, HL, LS und gealterter Lack, L 13, Z 4

10,- €



751
2 Märklin Güterwagen, Spur 0, HL, LS und gealterter Lack, L 13, Z 3

10,- €



752
3 Märklin Güterwagen, Spur 0, HL, L 13, Z 4

10,- €



753
2 Märklin Güterwagen 1661 und 1663, Spur 0, CL und ÜL, L 13, Z 3

10,- €



754
2 Märklin Güterwagen, Spur 0, CL, LS, L 13 und 14,5, Z 4

10,- €



755
Bub Personenwagen, Spur 0, CL, LS und Alterungsspuren, L 11, sonst Z 2

20,- €



756
Bing B-Dampflok, Spur 0, Schwachstrom, schwarz, mit Tender und 1 el. bel. Stirnlampe, LS tw ausgebl., Alterungsspuren, sonst noch Z 2-3

50,- €



757
Märklin B-Dampflok R 3040, Spur 0, Starkstrom, grau/schwarz, mit Tender und 1 el. bel. Stirnlampe, tw rest., LS und gealterter Lack, Z 3

50,- €



758
Bing Personenwagen, Spur 0, uralt, CL, mit Gussrädern, Dach ÜL, 2 Fremdbohrungen im Boden, LS und Alterungsspuren, L 8,5, Z 3

10,- €



759
Bing Güterwagen, Spur 0, uralt, CL, LS und Alterungsspuren, L 8,5, sonst noch Z 2

20,- €



760
Bing Tender, Spur 0, CL, LS, L 9,5, Z 3

10,- €



761
Märklin Zugpackung R 12890/21/3, Spur 0, elektr., falsch bestückt, mit B-Dampflok 12890, Tender R 919, 3 Personen- und 1 Gepäckwagen 1725/1726, LS und gealterter Lack, dazu Schienenmaterial, OK tw besch., Z 3

50,- €



762
2 Hornby Wagen, Spur 0, grün, LS und
Alterungsspuren, L 25, 1 im Karton, Z 3
10,- €



763
Märklin Mitropa Schlafwagen 1753, Spur
0, mit Replik-Einrichtung, 4 AT, Beleuch-
tung und Faltenbalg, LS und gealterter
Lack, L 24,5, sonst noch Z 2-3
20,- €



764
Bing Personen/Gepäckwagen, Spur 0,
CL, mit 2 ST und Gussrädern, LS und
Alterungsspuren, L 22, Z 3
10,- €



765
3 versch. Güterwagen, Spur 0, meist ÜL,
L 11-13,5, Z 4
10,- €



766
3 Bing engl. Wagen, Spur 0, CL, Achs-
lagerblenden fehlen, LS und Alterungs-
spuren, L 16,5, Z 3
30,- €



767
Kraus/Fandor Kesselwagen, Spur 0, CL,
LS und Alterungsspuren, L 13, Z 2-3
40,- €



768
Märklin Personenwagen 1841, Spur 0, CL,
mit 4 AT und Gussrädern (rissig), LS und
gealterter Lack, L 29,5, sonst noch Z 2-3
80,- €



769
2 Märklin Mitropa Wagen 1725, Spur 0,
CL, je mit 4 AT, LS und gealterter Lack,
L 16,5, Z 4
10,- €



770
2 Märklin Güterwagen 1663 und 1769,
Spur 0, CL, LS tw ausgeb., gealterter
Lack, L 13 und 16,5, Z 3
10,- €



771
Märklin Gepäckwagen 1728, Spur 0, CL,
mit 2 ST, tw ÜL, L 18,5, Z 3
10,- €



772
Märklin Lokgehäuse RS 66/12900, Spur
0, grün, Dach nachlackiert, als Ersatzteil
10,- €



773
Märklin Lokgehäuse R 66/12910, Spur 0,
schwarz, tw nachlackiert, als Ersatzteil
10,- €



774
Kraus/Fandor E-Lok 855, Spur 0, elektr.,
grün, 1 Puffer fehlt, LS und Alterungs-
spuren, sonst noch Z 2-3
50,- €



775
Märklin Rahmen für E-Lok, Spur 0, L 18,5,
als Ersatzteil
10,- €



776
Märklin 2-B Dampflok E 66/12920, Spur
0, elektr., schwarz, mit Tender, gW und
2 el. bel. Stirnlampen, LS tw ausgeb.,
gealterter Lack, Kupplung vom Tender
lose, sonst noch Z 2-3
100,- €



777
Märklin Postwagen 1945, Spur 0, CL, mit
4 AT und 4 DT, mit Fremdbeleuchtung,
Dach ÜL, LS tw ausgeb., gealterter Lack,
tw ergänzt, L 40, Z 3
150,- €



778
Märklin 2-B-1 E-Lok CS 66/12920, Spur
0, elektr., grün, mit 2 el. bel. Stirnlampen,
seitl. 1 kleines Loch im Gehäuse, LS tw
ausgeb., gealterter Lack, Z 3
250,- €



779
Märklin Triebwagen TWE 12930, Spur
0, elektr., ÜL, verändert, Z 4
50,- €



780
Märklin Rheingoldwagen 1749, Spur
0, CL, mit 4 AT, Fensterscheiben lose,
Schwarzbereiche nachlackiert, LS und
gealterter Lack, L 21,5, Z 3
10,- €



781
Braunkohlestaubwagen, Spur 0, HL, mit
BRH, Märklin Plattform, LS und Alterungs-
spuren, L 18,5, Z 3
10,- €



782
Märklin Tender 899, Spur 0, tw LS,
L 11, Z 3
10,- €



783
Märklin Scheinwerferwagen 1964, Spur
0, HL, tw nachlackiert, LS und gealterter
Lack, L 13, Z 3
20,- €



784
Märklin ged. Güterwagen 1781, Spur 0,
CL, mit 2 STH, LS tw ausgeb., gealterter
Lack, L 16,5, sonst noch Z 2-3
20,- €



785
Märklin B-Dampflok 990, Spur 0, Uhrwerk
intakt, schwarz, mit Bremse und v+r,
ohne Tender, LS tw ausgeb., gealterter
Lack, sonst noch Z 2-3
30,- €



786
Bing B-Dampflok „Achilles“, Spur 0,
Uhrwerk intakt, rotbraun/schwarz, mit
Bremse und v+r, ohne Tender, LS und
Alterungsspuren, sonst noch Z 2
20,- €



787
Märklin Tender, Spur 0, uralt, HL, LS tw
ausgeb., gealterter Lack, L 11, sonst
noch Z 2-3
50,- €



788
Bing B-Dampflok, Spur 0, spiritus-
betrieben, grün/schwarz, mit falschem
Brenner, Tender, Z 4
20,- €



789
Märklin und Bing Tender, Spur 0, Z 3
10,- €



790
Bing B-Dampflok, Spur 0, spiritus-
betrieben, schwarz, mit Brenner und
Tender, NV, Z 3
30,- €



791
2 Carette Wagen, Spur 0, CL, LS, L 11, Z 3
10,- €



792
3 Bing Wagen, Spur 0, CL, LS, L 15,5, Z 3
10,- €



793
2 Bing Personenwagen, Spur 0, CL, LS,
L 16, Z 3
10,- €



794
Märklin offener Güterwagen 1916, Spur
0, HL, LS und gealterter Lack, L 11, sonst
noch Z 2
15,- €



795
Fleischmann 1-B-1 E-Lok 335, Spur 0,
elektr., rot, mit 2 el. bel. Stirnlampen,
spröder Lack, Z 3
70,- €



796
Märklin Personenwagen 1805, Spur 0,
uralt, HL, mit 1 Schnappkupplung (1 fehlt),
LS und gealterter Lack, L 8, Z 3
40,- €



1000
Märklin Telegraphenmast zum Aufste-
cken, uralt, HL, LS und gealterter Lack,
H 24,5, Z 3
10,- €



1001
Märklin Halt-Schild zum Aufstecken, HL,
LS und gealterter Lack, H 8, Z 3
10,- €



1002
Märklin Andreaskreuz zum Aufstecken,
HL, LS und gealterter Lack, H 8, Z 3
10,- €



1003
Konv. 11 Märklin Radsätze, Spur 0, als
Ersatzteile
10,- €



1004
Bing Streckenhaus 8296/4, uralt, HL, mit
Brunnen und Stecksignal, LS tw ausgeb.,
Alterungsspuren, L 11,5, sonst noch Z 2
20,- €



1005
Fischer Streckenhaus, Blech, mit bewegl. Schaffner, Signal fehlt, LS und Alterungsspuren, L 10,5, Z 3

10,- €



1006
Issmayer Streckenhaus, uralt, HL, mit Signal, Figur fehlt, LS und Alterungsspuren, H 23, Z 3

10,- €



1007
Bing Läutewerk, elektr., LS und Alterungsspuren, H 12,5, Z 2-3

10,- €



1008
Bing Halt-Schild, LS und Alterungsspuren, H 15,5, Z 2-3

10,- €



1009
Kibri Blinklicht, HL, LS und Alterungsspuren, H 11, Z 3

10,- €



1010
2 Märklin A/E-Schilder 2345, HL, LS und gealterter Lack, H 12, Z 2-3

10,- €



1011
Spiritusbrenner für Bing, mit Docht, Gesamthöhe 3, als Ersatzteil

80,- €



1012
2 Baken, Blech, LS und Alterungsspuren, H 6,5, Z 2-3

10,- €



1013
Bub Merktafel, LS und Alterungsspuren, H 8, Z 2-3

10,- €



1014
2 Issmayer Läutewerke, uralt, HL, NV, H 11,5 und 15, Z 3

10,- €



1015
Konv. mit versch. Ersatzteilen, darunter 2 Brenner und Teile für Kandelaber, Alterungsspuren

20,- €



1016
3 versch. Glaskörper, als Ersatzteile

10,- €

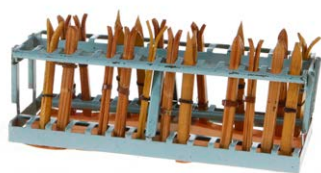

1017
Einsatz für Märklin Skiwagen, Spur 0, HL, L 14, Z 3

10,- €



1018
Kibri Bahnwärterhaus mit Schranke, HL, leichte Gebrauchsspuren, Z 2, L 15

15,- €



1019
Wagenschlussignal, HL, L 2,5

10,- €



1020
Märklin Wärrterhaus 2161, HL, L 13,5, Z 4

10,- €



1021
Märklin Doppelschlag-Läutewerk 13896, elektr., HL, Uhrwerk intakt, LS, L 9, Z 3

20,- €



1022
Hornby Wasserturm und Kran, LS, Z 3

10,- €



1023
Märklin OK mit Pfeifeinrichtung 13620 GP, Spur 0, Z 3

10,- €



1024
2 Replik Tauben für Flugzeugwagen, HL, LS und Alterungsspuren, L 9,5, sonst Z 1-2

10,- €



1025
Märklin Speiseeinrichtung, Spur 0, HL,
tw ausgeschnitten und Fremdbohrungen,
L 33,5, als Ersatzteil
10,- €



1026
Bing Fahrkartenschrank, uralt, HL, tw
nachlackiert, LS und Alterungsspuren,
H 20, Z 3
20,- €



1027
Märklin Gepäckkarre, uralt, HL, LS tw
ausgeb., gealterter Lack, L 11,5, Z 3
20,- €



1028
Bing Fahrkartenschrank, uralt, HL, LS,
H 18,5, Z 3
10,- €



1029
Märklin franz. Richtungsanzeiger 2644
B, elektr., HL, Steckschilder fehlen, LS
und gealterter Lack, H 14, Z 3
10,- €



1030
Kraus/Fandor Bahnsteig-Restaurations-
wagen, HL, mit 2 Türen zum Aufklappen
und 2 Flaschen, LS und Alterungsspuren,
L 14, Z 3
30,- €



1031
Märklin Fahrkartenschrank 2657, HL, LS
und gealterter Lack, H 11, Z 3
10,- €



1032
Märklin franz. Bahnhofsbuchhandlung
2616, HL, mit 2 AT, 1 Fensterbrett tw
lose, LS und gealterter Lack, L 10, Z 3
10,- €



1033
Märklin Bedürfnisanstalt 2601, HL, mit
2 AT, LS tw ausgeb., gealterter Lack,
L 10, sonst noch Z 2-3
20,- €



1034
Märklin Telegraphenständer 2403, uralt,
HL, LS und gealterter Lack, H 26, Z 4
10,- €



1035
2 Märklin Telegraphenmasten 2401, uralt,
HL, tw nachlackiert, LS und gealterter
Lack, H 26, Z 3
10,- €



1036
Bub Richtungsanzeiger, CL, mit 4 Schil-
dern, LS und Alterungsspuren, H 18,5, Z 3
10,- €



1037
Märklin Bedürfnisanstalt 2598, HL, mit
2 AT und Sichtschutz, LS und gealterter
Lack, L 10, Z 3
10,- €



1038
Märklin Prellbock 2203, Spur 0, uralt,
HL, NV, LS und gealterter Lack, L 17,5,
zum Herrichten
10,- €



1039
6 Bucu Drehgestelle, Spur 0, im Unter-OK
8671, als Ersatzteile
10,- €



1040
Märklin Motor, Spur 1, Uhrwerk intakt,
mit Bremse und v+r, Plattenlänge 12,5,
als Ersatzteil
10,- €



1041
4 versch. Motoren, Spur 0, elektr., als
Ersatzteile
10,- €



1042
Märklin Läutewerk, HL, Uhrwerk intakt,
Pantographen ersetzt, LS und gealterter
Lack, H 14, Z 3
10,- €



1043
Bing engl. Abfahrtsanzeiger, CL, mit
Handkurbel, LS und Alterungsspuren,
H 16,5, Z 2-3
10,- €



1044
Märklin Richtungsanzeiger 2645, HL, LS
und gealterter Lack, H 18, Z 2-3
10,- €



1045
Märklin Motor, Spur 1, uralt, Uhrwerk intakt, mit Bremse, Plattenlänge 11, als Ersatzteil
10,- €



1046
Konv. Ladegut, darunter Märklin, Z 3
10,- €



1047
Konv. Glühbirnen E10



1048
Märklin Streckenhaus 2157, HL, mit Stecksignal, LS und gealterter Lack, L 9, Z 2
10,- €



1049
Märklin Gepäckkarre, HL, tw ergänzt, LS tw ausgeh., L 12, Z 3
10,- €



1050
Carette Fahrkartenschrank, HL, Aufsatz ergänzt, LS und Alterungsspuren, H 19, Z 3
10,- €



1051
Kibri Abfallkorb, HL, LS und Alterungsspuren, H 7, Z 2-3
10,- €



1052
4 Sommerfeldt Pantographen, beschriftete Beutel 062 und 063, als Ersatzteile
10,- €



1053
Kibri Streckenhaus, ÜL, mit Pantograph und Läutewerk, L 24, Z 4
10,- €



1054
Konv. Räder und Radsätze, Spur 0/1, meist für Lokomotiven, Z 3
10,- €



1055
Konv. Märklin Radsätze, Spur 0, als Ersatzteile
10,- €



1056
2 Richtungsanzeiger, HL, darunter 1 Märklin, LS und Alterungsspuren, H 16 und 18,5, Z 3
10,- €



1057
Märklin Schlussbeleuchtung, Alterungsspuren
10,- €



1058
Läutewerk und Bing Prellbock (Spur 0), Z 4
10,- €



1059
Konv. Räder und Radsätze, meist Spur 0, als Ersatzteile
10,- €



1060
Konv. mit versch. Replik-Schildern, meist Blech, Alterungsspuren
10,- €



1061
Märklin Suchscheinwerfer 13544, elektr., HL, dazu Replik-Ersatzscheibe, Z 2-3
10,- €



1062
2 Märklin Signalteile, H 10, Z 3
10,- €



1063
Konv. Eisenbahnkleinteile, darunter Federn, Bürstenpaare, Schaltwalze für Bing und Beleuchtungen, als Ersatzteile
10,- €



1064
Konv. Ersatzteile für Lokomotiven, darunter imit. Laternen, Schleifer, Lokgestänge, Schaltknäufe, etc.
10,- €



1065
Konv. mit versch. Ersatzteilen, darunter Kupplungen, Puffer, Schrauben, Muttern, Stecker und Muffen
10,- €



1066
Konv. mit versch. Birnchen
10,- €



1067
Konv. mit versch. Weichenlaternen, Z 3
10,- €



1068
Märklin Speiseeinrichtung, Spur 0, HL, LS und gealterter Lack, L 17,5, Z 2-3
20,- €



1069
2 Märklin Rungenwagen 1769, Spur 0, CL, 1 NV, LS und gealterter Lack, L 16,5, Z 3
10,- €



1070
3 Bing Gehäuse für elektr. Signal-Laternen, kleinere Ausführung, als Ersatzteile
10,- €



1071
4 Carette imit. Weichenlaternen, Guss, Gesamthöhe 3,5, als Ersatzteile
10,- €



1072
Keramik-Anschluss, uralt, von Starkstrombirnen an Zimmerlampe, als Ersatzteil
10,- €



1073
Märklin Prellbock 2056, Spur 1, uralt, HL, mit schrägen Schwellen, LS und gealterter Lack, Z 2-3
40,- €



1074
Bing Bahnsteigsperr, CL, Signal fehlt, LS, L 20,5, Z 3
10,- €



1075
Märklin Signal-Schaltstange mit Original-Gewicht, für 3747/13757, Gesamtlänge 24, als Ersatzteil
5,- €



1076
3 Märklin Scheren-Innenbeleuchtungen, mit Birnchen, Alterungsspuren
45,- €



1077
Bing Weichenlaterna, elektr., mit Stecker, als Ersatzteil
20,- €



1078
Märklin Ladeschere, mit Kugelgewicht, Alterungsspuren, als Ersatzteil
45,- €



1079
Lokomotor, Spur 0, elektr., Gesamtlänge 10, als Ersatzteil
10,- €



1080
Halt Schild, uralt, HL, Sockel besch., LS und Alterungsspuren, H 20, Z 3
20,- €



1081
Bing Läutewerk, uralt, mit Handkurbel, LS, H 12, Z 3
10,- €



1082
Führerstands- und Innenbeleuchtung, als Ersatzteile
10,- €



1083
Märklin Doppelschlag-Läutewerk 2259, HL, mit Schienenanschluss, kleinen Ausbesserungen, LS und gealterter Lack, H 15, sonst noch Z 2
10,- €



1084
Bing Stellwerk, elektr., mit 4 Stellhebeln, LS und Alterungsspuren, L 14,5, Z 2
150,- €



1085
2 Loklaternen wie Märklin 2305
10,- €



1086
4 Polklemmen für Bing, Gewinde 3 mm
5,- €



1087
2 Federpuffer für Märklin, Gewinde 6 mm
10,- €



1088
Beleuchtungssockel wie Märklin 3482 Z
10,- €



1089
2 Loklaternen wie Bing 9118
10,- €



1090
2 Federpuffer für Märklin, Gewinde 6 mm
10,- €



1091
2 Federpuffer für Märklin, Gewinde 5 mm
10,- €



1092
Ablasshahn für Märklin Kesselwagen
10,- €



1093
Kranhaken für Märklin
5,- €



1094
Ablasshahn für Märklin Kesselwagen,
Gewinde 5 mm
10,- €



1095
Konv. Eisenbahn-Ersatzteile, Messing, Z 3
10,- €



1096
Märklin Feldmagnet und Anker für Lokomotor, Spur 1, als Ersatzteile
30,- €



1097
2 Märklin Gleichrichterteile, Alterungsspuren, L 5,5, Z 3
10,- €



1098
Märklin Gewicht für Triebwagen, Spur 0, L 7,5, als Ersatzteil
10,- €



1099
4 Ersatzteile für Märklin Motor, Spur 1, Z 3
10,- €



1100
2 Uhrwerkfedern für Märklin Lokomotiven, Spur 0 und 1, Z 3
10,- €



1101
Märklin Motor, Spur 0, elektr., mit 66er Schaltung und Handschaltstange, Alterungsspuren, Plattenlänge 10, als Ersatzteil
90,- €



1102
Märklin Motor, Spur 0, elektr., mit 66er Schaltung, Alterungsspuren, Plattenlänge 8, als Ersatzteil
70,- €



1103
Märklin C-Motor, Spur 0, elektr., mit 66er Schaltung, Alterungsspuren, Plattenlänge 13,5, als Ersatzteil
350,- €

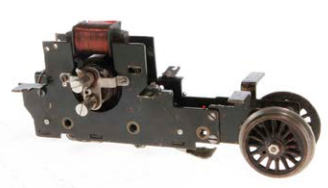

1104
Märklin D-Motor, Spur 0, elektr., NV, Plattenlänge 18, zum Herrichten
200,- €

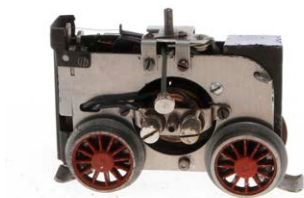

1105
Märklin Motor für Triebwagen, Spur 0, elektr., mit 66er Schaltung und Handschaltstange mit Knauf, Alterungsspuren, L 9,5, als Ersatzteil
150,- €



1106
Märklin Motor, Spur 1, uralt, Uhrwerk intakt, mit Bremse und v+r, Alterungsspuren, Plattenlänge 11, als Ersatzteil
70,- €



1107
2 Märklin Drehgestelle, Spur 1, mit Guss-speichenrädern, Alterungsspuren, L 9,5, als Ersatzteile
90,- €



1108
2 Märklin Drehgestelle, Spur 1, ohne Radsätze, Alterungsspuren, L 8,5, als Ersatzteile
40,- €



1109
Märklin 64er Schalter für Gotthard/CL, Alterungsspuren, Gesamtlänge 10, als Ersatzteil
100,- €

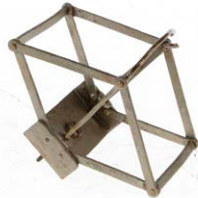

1110
Märklin Steckpantograph, Spur 1, Alterungsspuren, als Ersatzteil
50,- €



1111
Märklin 64er Schalter, Alterungsspuren, Gesamtlänge 6, als Ersatzteil
70,- €



1112
2 Märklin Steckpantographen, Spur 0, Alterungsspuren, als Ersatzteile
90,- €



1113
Märklin Bürstenhalter mit Hebel, Spur 1, Gesamtlänge 6,5, als Ersatzteil
30,- €



1114
4 Märklin Radsätze, Spur 1, uralt, mit Gussrädern (6-Loch), dunkelrot, Alterungsspuren, als Ersatzteile
90,- €



1115
8 Märklin Radsätze, Spur 1, mit Guss-speichenrädern, Alterungsspuren, als Ersatzteile
50,- €



1116
4 Märklin Radsätze, Spur 1, uralt, dunkelrot, Vollguss, Alterungsspuren, als Ersatzteile
60,- €



1117
Konv. mit versch. Rädern und Radsätzen, als Ersatzteile
10,- €



1118
Konv. mit versch. Rädern, Spur 1, Alterungsspuren, Z 3
10,- €



1119
Märklin Motor, Spur 0, Uhrwerk intakt, mit 3 Schaltstangen und Knäufen, Alterungsspuren, Plattenlänge 10,2, als Ersatzteil
60,- €



1120
2 Bleigewichte und Zylindergruppe (L 6,7), Spur 0, als Ersatzteile
10,- €



1121
Märklin Motor, Spur 0, uralt, Uhrwerk intakt, mit Bremse, Stange und Schaltknauf, Alterungsspuren, Plattenlänge 8,5, als Ersatzteil
40,- €



1122
Märklin Motor, Spur 0, Uhrwerk intakt, Übersetzung hakt, mit 2 Gestängen und Knäufen, Alterungsspuren, Plattenlänge 9, als Ersatzteil
40,- €



1123
Märklin Motor, Spur 0, Uhrwerk intakt, mit Schalthebel, Schaltstange und Knauf, Alterungsspuren, Plattenlänge 11, als Ersatzteil
40,- €



1124
Konv. mit versch. Rädern, Spur 0, Z 3
10,- €



1125
Märklin Motor, Spur 0, uralt, Uhrwerk intakt, mit Messingplatinen, Alterungsspuren, Plattenlänge 8,5, als Ersatzteil
90,- €



1126
Übergangsgleis von Blech- zu Modellgleis, Spur 0, Alterungsspuren
20,- €



1127
12 Replik Guss-speichenräder, Spur 1, breitere Form, als Ersatzteile
10,- €



1128
Vorläufer, Spur 1, Plattenlänge 8, als Ersatzteil
90,- €



1129
Konv. Achsen, Spur 1, als Ersatzteile
10,- €



1130
8 Replik Lokräder, Spur 0, als Ersatzteile
20,- €



1131
6 Replik-Lokräder, Spur 0, als Ersatzteile
10,- €



1132
4 Replik-Radsätze, Spur 0, mit roten Speichenrädern, als Ersatzteile
10,- €



1133
4 Replik Radsätze, Spur 0, mit schwarzen Speichenrädern, als Ersatzteile
10,- €



1134
4 Märklin Radsätze, Spur 0, mit roten Speichenrädern, als Ersatzteile
20,- €



1135
4 Märklin Blechradsätze, Spur 0, uralt, dunkelrot, als Ersatzteile
20,- €



1136
4 Märklin Blechradsätze, Spur 0, schwere Ausführung für Tender, als Ersatzteile
10,- €



1137
4 Märklin Lokräder, Spur 0, als Ersatzteile
10,- €



1138
Konv. Fixkupplungen, als Ersatzteile
20,- €



1139
Konv. Kupplungen für Bing, als Ersatzteile
10,- €



1140
Bing Deckel vom Tender, Spur 1, HL, L 4,5, als Ersatzteil
10,- €



1141
10 Märklin Doppelstecker, schwarz, Alterungsspuren
10,- €



1142
11 Stecker, blank, Alterungsspuren
10,- €



1143
Märklin kleiner Uhrwerkschlüssel, Alterungsspuren, L 4
10,- €



1144
2 Märklin imit. Loklaternen, uralt, Guss, mit Hohlspiegelimitation, Gesamthöhe 2,5, als Ersatzteile
60,- €



1145
2 Märklin Lampenabdeckungen für Signale, als Ersatzteile
10,- €



1146
2 Hakenkupplungen, als Ersatzteile
20,- €



1147
2 imit. Laternen, Guss, grün und rot, Gesamtlänge 4, als Ersatzteile
40,- €



1148
12 Bundschrauben, als Ersatzteile
10,- €



1149
2 Märklin Polklemmen mit großen Schrauben, Alterungsspuren
10,- €



1150
6 Muffen zum Einbauen, mit Schrauben, als Ersatzteile
10,- €



1151
2 Loklaternen mit Messingscheiben, Gesamthöhe 2,5, als Ersatzteile
50,- €



1152
2 Märklin Hakenkupplungen, uralt, als Ersatzteile
40,- €



1153
Fasszange, Alterungsspuren
30,- €



1154
3 Märklin imit. Loklaternen, Guss, Gesamthöhe 3, als Ersatzteile
80,- €



1155
2 Märklin Lampenabdeckungen für Schlusslaternen, als Ersatzteile
20,- €



1156
2 Märklin imit. Loklaternen, uralt, Guss, große Ausführung mit Scheibeneinsatz, Gesamthöhe 4, als Ersatzteile
100,- €



1157
8 Wickelrollen für Kran, Messing, D 1,2, als Ersatzteile
10,- €



1158
10 versch. Gusspfosten, H 2-2,5, als Ersatzteile
10,- €



1159
5 Replik Puffer für Bing, L 1,5
10,- €



1160
5 Lampenimitationen für Gebäude, Gesamthöhe 2, als Ersatzteile
10,- €



1161
4 Märklin Federpuffer, Alterungsspuren, Gesamtlänge 2, als Ersatzteile
50,- €



1162
4 Nachguss Puffer, Gesamtlänge 2,2, als Ersatzteile
10,- €



1163
4 Märklin Federpuffer, Alterungsspuren, als Ersatzteile
50,- €



1164
7 Nachguss Pfosten, Gesamtlänge 3,5, als Ersatzteile
10,- €



1165
Konv. Rungen für Güterwagen, L 5, als Ersatzteile
20,- €



1166
6 Steckungen für Märklin für Uralt-Wagen, Gesamthöhe 7, als Ersatzteile
10,- €



1167
6 Replik Rungen, unlackiert, Gesamthöhe 4,5, als Ersatzteile
10,- €



1168
6 Steckungen mit Ketten, H 3,5, als Ersatzteile
20,- €



1169
4 Replik Gusszylinder, Spur 0 und 1, als Ersatzteile
10,- €



1170
3 versch. Schornsteine für Dampflok, Spur 1/0, darunter 1 Nachguss, als Ersatzteile
20,- €



1171
Dampfdom-Paar, vernickelt, für Spirituslok, Gesamtlänge 7,5, als Ersatzteil
50,- €



1172
Glocke für amerik. Dampflok, D 3, als Ersatzteil
50,- €



1173
Messingkette für Kran, L 90, als Ersatzteil
10,- €



1174
12 Pfosten, Messing, Gesamthöhe 3, als Ersatzteile
20,- €



1175
Gliederkette für Kran, Messing, L 65, als Ersatzteil
10,- €



1176
6 Märklin niederländ. Zuglaufschilder, Alterungsspuren, als Ersatzteile
90,- €



1177
6 Märklin Zuglaufschilder, Alterungsspuren, als Ersatzteile
90,- €



1178
Märklin Zuglaufschild „Coblenz“, Alterungsspuren, als Ersatzteil
20,- €



1179
Märklin Zuglaufschild „Mainz“, Alterungsspuren, als Ersatzteil
20,- €



1180
Märklin Zuglaufschild „Frankfurt“, Alterungsspuren, als Ersatzteil
20,- €



1181
Märklin Zuglaufschild „Heidelberg“, Alterungsspuren, als Ersatzteil
20,- €



1182
2 große Polklemmen, vernickelt, Gesamthöhe 3,5, als Ersatzteile
10,- €



1183
2 Märklin Signalfügel, uralt, L 6, als Ersatzteile
10,- €



1184
5 Replik Treppen, H 1,5, als Ersatzteile
10,- €



1185
3 Replik-Trittbretter, L 4,5, als Ersatzteile
10,- €



1186
2 lange Replik Trittbretter, L 7, als Ersatzteile
10,- €



1187
3 Märklin engl. Angeltüren, H 5, als Ersatzteile
10,- €



1188
4 Märklin Export-Kupplungen, als Ersatzteile
10,- €

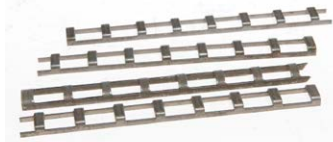

1189
4 Replik schmale Leitern, H 9, als Ersatzteile
10,- €



1190
4 Replik breite Leitern, H 10, als Ersatzteile
10,- €



1191
Replik Vorsignalscheibe und Flügel (L 4), HL, als Ersatzteile
10,- €



1192
2 Märklin imit. Signallaternen, uralt, mit Glaseinsätzen, H 3,5, als Ersatzteile
20,- €



1193
Märklin Lokpuffer, uralt, vernickelt, zum Einschrauben, Gesamtlänge 2,5, als Ersatzteil
20,- €



1194
4 Märklin Achslagerblenden, uralt, 3 nachlackiert, H 2,5, als Ersatzteile
10,- €



1195
10 versch. Bundschrauben, als Ersatzteile
10,- €



1196
Märklin Laternenabdeckung für Signal, mit Glaseinsatz, Gesamthöhe 4, als Ersatzteil
10,- €



1197
Märklin Verbindungskabel mit 2 Doppelsteckern, Alterungsspuren, als Ersatzteil
10,- €



1198
4 Märklin Gebäudebeleuchtungen 13581, Alterungsspuren, als Ersatzteile
50,- €



1199
4 Märklin T-Stecker, Alterungsspuren
10,- €



1200
Märklin Kontaktstift mit Halterung und Bedienungsanleitung, Alterungsspuren
20,- €



1201
2 Märklin Spirituslaternen für Signale, mit Behälter, Alterungsspuren, Gesamthöhe 6,5, Z 3
40,- €



1202
2 Märklin Wageninnenbeleuchtungen, Alterungsspuren
20,- €



1203
5 Beleuchtungseinsätze für Bing Wagen, tw NV, Gesamtlänge 13,5, als Ersatzteile
30,- €



1204
2 Innenbeleuchtungen, abschaltbar, als Ersatzteile
10,- €



1205
Konv. 20 Stecker, Alterungsspuren
20,- €



1206
Märklin Kette, L 200, als Ersatzteil
10,- €



1207
4 Märklin Milchkannen, Weißblech, H 3,
Alterungsspuren
20,- €



1208
2 versch. Pantographen, darunter 1 Nach-
guss, L 2,5 und 3, als Ersatzteile
10,- €



1209
Märklin Bürsten mit Federn, Alterungs-
spuren
10,- €



1210
Märklin Bürstenhalter mit Handschalter,
L 5, als Ersatzteil
10,- €



1211
Konv. Märklin Motorenteile, Spur 0, Z 3
10,- €



1212
Märklin franz. Vorsignalscheibe, uralt,
HL, zum Aufstecken, mit Glaseinsatz,
D 6, als Ersatzteil
10,- €



1213
Replik Kissen für Kibri Siesta-Wagen
10,- €



1214
Märklin Feldspule, Spur 1, als Ersatzteil
20,- €



1215
2 Märklin Feldspulen, Spur 0, als Ersatz-
teile
20,- €



1216
Märklin Gestänge mit Steuerungskäfigen,
Spur 1, Gesamtlänge 16,5, als Ersatzteile
20,- €



1217
2 Märklin Gestänge, Spur 1, Gesamtlänge
17, als Ersatzteile
10,- €



1218
2 Gestänge, L 14,5 und 15, als Ersatzteile
10,- €



1219
2 Märklin Gestänge mit Gusskreuzkopf,
Spur 0, Gesamtlänge 14, als Ersatzteile
50,- €



1220
2 Gestänge, Spur 0, Gesamtlänge 10,5,
als Ersatzteile
10,- €



1221
2 Kuppelstangen, Lochmaß 7, als Ersatz-
teile
10,- €



1222
4 Replik Kuppelstangen, Spur 0, Lochmaß
6, als Ersatzteile
10,- €



1223
Konv. mit versch. Gestängen, Spur 0,
als Ersatzteile
10,- €



1224
Märklin Sanddom für HR, L 5,5, als
Ersatzteil
50,- €



1225
3 Märklin Gebäudebeleuchtungen 13581,
Alterungsspuren

30,- €



1226
Märklin Sitzbank, weiß, HL, L 5,5, als
Ersatzteil

20,- €



1227
Märklin Sitzbank, braun, HL, L 7,5, als
Ersatzteil

20,- €



1228
2 Märklin bemalte Fenstereinsätze für
Personenwagen 1931, Spur 1, Alterungs-
spuren, L 30, als Ersatzteile

30,- €



1229
2 Märklin bemalte Fenstereinsätze für
Speisewagen 1932, Spur 1, Alterungs-
spuren, L 30, als Ersatzteile

30,- €

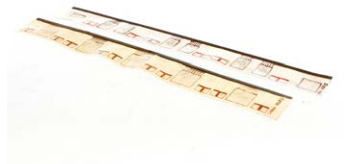

1230
2 Märklin bemalte Fenstereinsätze für
Schlafwagen 1933, Spur 1, Alterungs-
spuren, L 30, als Ersatzteile

30,- €

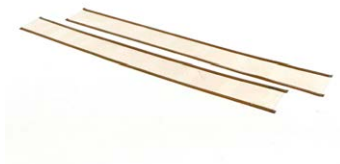

1231
2 Märklin Fenstereinsätze, Spur 1, L 32,5,
als Ersatzteile

20,- €



1232
2 Märklin bemalte Fenstereinsätze, Spur
0, L 12,5, als Ersatzteile

20,- €

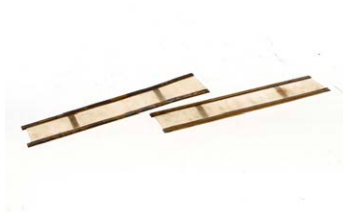

1233
2 Märklin Fenstereinsätze, Spur 0, zum
Einhängen, L 12,5, als Ersatzteile

20,- €



1234
Märklin Gepäckkarre mit 2 Milchkannen,
HL, LS, L 7,5, Z 3

30,- €



1235
Märklin Stecksignal, uralt, HL, ohne
Laterne, H 15, als Ersatzteil

80,- €



1236
Konv. ca. 40 Miniatur Zeitungen, als
Ersatzteile

20,- €



1237
Märklin Gestänge für Lok 920, Spur 0, Z 3

10,- €



1238
Konv. Märklin Motorenteile, darunter
Anker, Abdeckblech für 66er Schaltung,
etc., als Ersatzteile

20,- €



1239
Replik Fahne zum Einstecken für Bing,
Gesamthöhe 6, als Ersatzteil

50,- €



1240
Märklin niederländ. Schild für Bahn-
steigsperr, uralt, HL, mit Ketten, L 2,3

30,- €



1241
Schilderpaar für Märklin Bahnsteigsperr,
HL, L 5,2 und 7, als Ersatzteil

100,- €

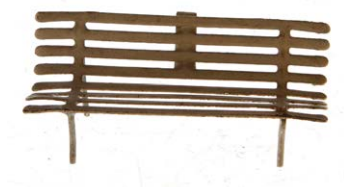

1242
Märklin Sitzbank zum Einstecken, HL,
L 6, als Ersatzteil

50,- €



1243
Aufsatz für Märklin Blinklicht 13458, H 6,
als Ersatzteil

10,- €



1244
Erdal-Dose für Kibri Schuhputzer, D 4

10,- €



1245
Propeller für Märklin Schienenzeppelin,
Spur 1, L 6,5, als Ersatzteil
80,- €



1246
2 Märklin Schilder zum Einhängen, uralt,
HL, L 5 und 5,5, als Ersatzteile
50,- €



1247
2 Deckel für Märklin Sani-Inneneinrich-
tung, D 2,5, als Ersatzteile
50,- €



1248
Märklin Sitzbank, HL, L 6, als Ersatzteil
30,- €



1249
Glocke für Märklin amerik. Lok, Spur 0,
als Ersatzteil
100,- €



1250
Märklin Halt-Schild, HL, Gesamthöhe 8,
als Ersatzteil
20,- €



1251
Märklin Steckuhr für Bahnhof, HL, D 2,
als Ersatzteil
50,- €



1252
Märklin Merktafel für Vorsignal 2316,
Gesamthöhe 5, als Ersatzteil
30,- €



1253
2 Signalscheiben zum Einhängen, rot und
grün, D 1,7, als Ersatzteile
30,- €



1254
2 Replik Prellbock-Schilder, HL, Gesamthö-
he 3,5, als Ersatzteile
10,- €



1255
2 Replik Zuglaufschilder „Nord-Süd-
Express“, HL, L 2,3, als Ersatzteile
20,- €



1256
2 Replik Zuglaufschilder „Süd-Express“,
HL, L 2,3, als Ersatzteile
20,- €



1257
2 Replik Zuglaufschilder „Nord-Express“,
HL, L 2,3, als Ersatzteile
20,- €



1258
10 Sicherungen für Märklin, L 2,8,
Alterungsspuren
10,- €



1259
2 Replik Schilder, L 2,5 und 4, als Ersatz-
teile
20,- €



1260
Märklin Glasscheibe „Abort“, Spur 1, für
Abteilwagen, als Ersatzteil
50,- €



1261
Abfahrtstafel zum Einhängen, 3,8x4, als
Ersatzteil
30,- €



1262
Märklin Schild „20 Volts C“, L 2,2, als
Ersatzteil
20,- €



1263
Märklin Schild „22 Volt“, L 2,2, als
Ersatzteil
20,- €



1264
Märklin Schild „Gleich- und Wechsel-
strom“, L 2,2, als Ersatzteil
20,- €



1265
Märklin Schild „110-220 Volts“, L 2,2,
als Ersatzteil
20,- €



1266
Märklin Schild „20 Volts A“, L 2,2, als
Ersatzteil
20,- €



1267
Märklin Schild „4 Volts“, L 2,2, als
Ersatzteil
20,- €



1268
Märklin Schild „nur für 110 Volt Wech-
selstrom“, L 2,2, als Ersatzteil
20,- €



1269
Märklin Schild „20 Volt B“, L 2,2, als
Ersatzteil
20,- €



1270
Märklin Halt-Schild zum Einstecken, HL,
Gesamthöhe 9,5, als Ersatzteil
20,- €



1271
2 Märklin Loklichtanschlüsse, 20 Volt und
Starkstrom, L 3,5, als Ersatzteile
10,- €



1272
Märklin Lampenabdeckung, Guss, zum
Aufschrauben, mit rotem Glas, Gesamt-
länge 2,5, als Ersatzteil
10,- €



1273
2 Feststellschrauben, Gesamthöhe 1,
als Ersatzteile
10,- €



1274
2 kleine Kugelhaken für Kran, H 2, als
Ersatzteile
20,- €



1275
Kleine Lokpfeife für Märklin, Gesamthöhe
1,5, als Ersatzteil
20,- €



1276
Kleiner Schlüssel für Märklin Fahrkartenschrank, Gesamtlänge 3, als Ersatzteil
10,- €



1277
8 versch. Hutmuttern, als Ersatzteile
10,- €



1278
Lokpfeife für Märklin, Gesamthöhe 1,2,
als Ersatzteil
10,- €



1279
4 Polklemmen, Gesamthöhe 2,5, als
Ersatzteile
10,- €



1280
2 Märklin Blechdrehgestelle, Spur 1, ohne
Radsätze, L 7, als Ersatzteile
20,- €



1281
2 kleine Märklin Laternenabdeckungen
für Signale, H 1, als Ersatzteile
20,- €



1282
Konv. mit versch. Fläschchen für Ser-
vierwagen, als Ersatzteile
10,- €



1283
Konv. Zubehör für Servierwagen, als
Ersatzteile
10,- €



1284
6 alte Miniatur Zeitungen für Kiosk, als
Ersatzteile
20,- €



1285
Kibri Servierwagen, HL, mit Deckel und 3 Zubehörteilen, LS und Alterungsspuren, L 10, sonst noch Z 2-3
30,- €



1286
Kibri Zeitungswagen, HL, mit alten Zeitungen, LS, L 6, Z 2-3
30,- €



1287
Kibri Gepäckkarre, HL, mit 2 Holzstücken, LS und Alterungsspuren, L 8,5, Z 2-3
30,- €



1288
Märklin Standuhr 13460, elektr., HL, Dach LS, gealterter Lack, H 13,5, Z 3
50,- €



1289
Märklin Fahnenstange 2611, HL, Fahne ersetzt, LS und gealterter Lack, H 29,5, Z 3
50,- €



1290
Märklin Motor, Spur 1, elektr., NV, Alterungsspuren, Plattenlänge 11, als Ersatzteil
80,- €



1291
Märklin Schlafeneinrichtung, Spur 1, HL, LS und gealterter Lack, L 33,5, sonst Z 2
80,- €



1292
Märklin Sitzeinrichtung, Spur 1, HL, LS und gealterter Lack, L 24, Z 2-3
50,- €



1293
Märklin Sitzeinrichtung, Spur 0, HL, LS und gealterter Lack, L 14, sonst Z 2
50,- €



1294
5 versch. Säcke, als Ladegut
10,- €



1295
3 Märklin Faltenbälge, Spur 0, Alterungsspuren
20,- €



1296
2 Hakla Telegraphenstangen mit Fahnen, HL, Alterungsspuren, H 31, Z 2
10,- €



1297
Wärterhaus, HL, mit elektr. Laterne, tw aus Märklin Teilen, L 13,5, Z 3
10,- €



1298
2 Kohlefadenbirnen, als Ersatzteile
10,- €



1299
Märklin Speiseeinrichtung, Spur 0, HL, LS und gealterter Lack, L 17,5, sonst Z 2
40,- €



1300
Märklin Speiseeinrichtung, Spur 0, HL, Haltestift NV, LS und gealterter Lack, L 13,5, Z 2-3
50,- €



1301
Kibri Zeitungswagen, HL, LS und Alterungsspuren, L 9,5, Z 2
10,- €



1302
Märklin Kette auf Pappe, Alterungsspuren
10,- €



1303
2 Märklin Sitzbänke 2676, HL, LS und gealterter Lack, L 6,5, Z 1-2
20,- €



1304
Märklin Kette auf Pappe, Alterungsspuren
10,- €



1305
Märklin Merktafel 2351, HL, LS und gealterter Lack, H 6, Z 1-2
10,- €



1306
Märklin Warnschild 2355 N, HL, LS und gealterter Lack, H 9,5, Z 2
10,- €



1307
Märklin Kette auf Papp, Alterungsspuren
10,- €



1308
Märklin Bahnsteigkarre, HL, NV, LS, L 7,5, Z 2-3
10,- €



1309
5 Replik Säureflaschen, HL, Alterungsspuren, H 6,5, sonst Z 1-2
40,- €



1310
5 Wageninnenbeleuchtungen, Alterungsspuren
10,- €



1311
4 versch. Beleuchtungen, Alterungsspuren
10,- €



1312
5 Scherenbeleuchtungen, Alterungsspuren
10,- €



1313
5 Wageninnenbeleuchtungen, Alterungsspuren
10,- €



1314
5 Wageninnenbeleuchtungen, darunter 1 mit Schere, Alterungsspuren
10,- €



1315
5 Wageninnenbeleuchtungen, Alterungsspuren
10,- €



1316
5 versch. Lokräder, 4 Replik
5,- €



1317
Konv. mit versch. Ersatzteilen
5,- €



1318
4 Blechräder, D 3,2, als Ersatzteile
5,- €

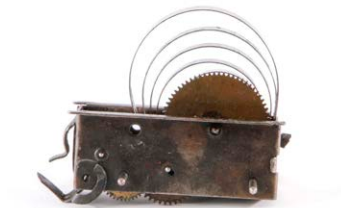

1319
Uhrwerkmotor, Spur 0, intakt, ohne Räder, Gehäuselänge 7, als Ersatzteil
5,- €



1320
3 Sessel für Bing Salonwagen, HL, LS, Gesamthöhe 2,5, als Ersatzteile
20,- €

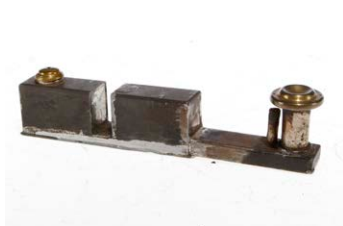

1321
Märklin Brenner für 2-C-1 Spiritusdampflok, Spur 0, L 14, Behälterhöhe 2,5, als Ersatzteil
100,- €



1322
2 Faltenbälge, Spur 0, Alterungsspuren, H 6
10,- €



1323
4 Stoffwappen, H 9

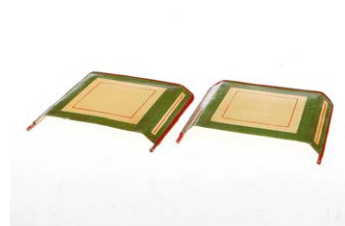

1324
2 Replik-Schutzwände für Märklin Bedürfnisanstalt 2598, HL, Steckmaß 8,5, als Ersatzteile
25,- €

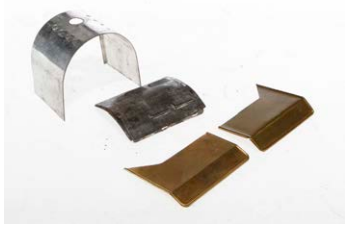

1325
Konv. Replik-Teile für Märklin HR, Spur 0, darunter Dach, Kesselteil und 2 Windleitbleche, Alterungsspuren

10,- €

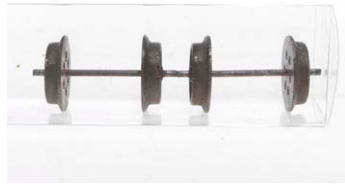

1326
2 Märklin Radsätze, Spur 1, uralt, mit 6-Loch Eisengussrädern, dunkelrot, Alterungsspuren, als Ersatzteile

30,- €



1327
4 Märklin Radsätze, Spur 1, uralt, mit Volleisengussrädern, dunkelrot, Alterungsspuren, als Ersatzteile

30,- €



1328
4 Märklin Radsätze, Spur 1, uralt, mit Volleisengussrädern, schwarz, Alterungsspuren, als Ersatzteile

30,- €



1329
4 Märklin Radsätze, Spur 1, uralt, mit Blechrädern, rot, Alterungsspuren, als Ersatzteile

20,- €



1330
Konv. Lokräder, Spur 0, versch. Hersteller, darunter Bing, Märklin, etc., Alterungsspuren

5,- €



1331
15 Beleuchtungssockel, Alterungsspuren

5,- €



1332
Konv. Fahrkarten, 4,5 x 2,5, Alterungsspuren

5,- €



1333
Lokpfeife für Schornstein, uralt, H 3, als Ersatzteil

10,- €

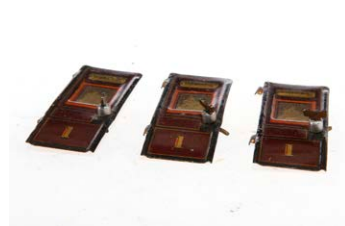

1334
3 Märklin Türen für Abteilwagen, Spur 1, H 5, als Ersatzteile

10,- €



1335
Märklin Schalter, uralt, vernickelt, auf Porzellansockel, als Ersatzteil

10,- €



1336
Märklin Blockmotorabdeckung, L 6,5, als Ersatzteil

5,- €



1337
2 Fleischmann Uhrwerkmotoren, Spur 0, intakt, 1 Radsatz fehlt, Plattenlänge 9, als Ersatzteile

5,- €



1338
Kibri Zeitungskiosk, HL, mit AT, LS und Alterungsspuren, L 13, sonst noch Z 2

40,- €



1339
5 kleine Pfosten zum Einschrauben, Gesamthöhe 1,5

5,- €



1340
2 kleine Elektromotoren, Alterungsspuren

5,- €



1341
4 Abziehbilder für Märklin 4021

5,- €



1342
Märklin Schiebetür für Bahnhof 2010, HL, L 6, als Ersatzteil

25,- €



1343
Märklin Uhrwerkmotor, Spur 0, uralt, intakt, mit Bremse und v+r, Alterungsspuren, Platte 9, als Ersatzteil

25,- €



1344
2 Hehr Gussdrehgestelle, Spur 0, ohne Radsätze, Alterungsspuren, L 9,5

25,- €



1345
Märklin Vorläufer, Spur 0, Plattenlänge 5, als Ersatzteil
25,- €



1346
Konv. Ersatzteile, Replik, Messing, Z 3
5,- €

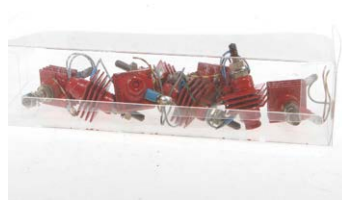

1347
8 Gleichrichter für Lokomotiven, als Ersatzteile
5,- €



1348
4 Märklin Motorplatinen, Spur 1, darunter 2 mit Doppelzahnrad, als Ersatzteile
5,- €



1349
4 Märklin Motorplatinen, Spur 0, 2 für 66er und 2 für 70er Schaltung, als Ersatzteile
5,- €



1350
Konv. Lokomotivteile, Spur 0, darunter Zylinderblock, als Ersatzteile
5,- €



1351
Replik-Faltenbalg, Spur 1
10,- €

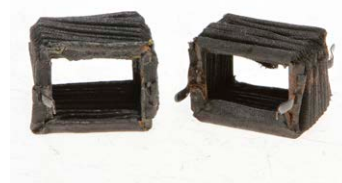

1352
2 Märklin Faltenbälge, Spur 0, als Ersatzteile
10,- €



1353
2 Märklin Polklemmen, uralt, Alterungsspuren
5,- €



1354
2 Märklin Flügelmuttern für Drehgestelle, uralt, als Ersatzteile
10,- €



1355
2 Märklin Prellböcke, Spur 1, HL, Z 3
20,- €



1356
4 Märklin Glasscheiben, uralt, D 1,5, als Ersatzteile
20,- €



1357
Replik-Ofen für amerik. Märklin Caboosewagen, HL, Sockelbreite 1,5, H 4, als Ersatzteil
20,- €



1358
8 Märklin imit. Weichenlaternen, als Ersatzteile
15,- €



1359
Märklin Schlafeinrichtung für 1842, S 1, uralt, HL, tw verbogen und besch., Z 3
30,- €



1360
2 Märklin Geschwindigkeitsregler 13472 N, HL, Alterungsspuren
10,- €



1361
3 Märklin Gleichrichter 13374, HL, LS und Alterungsspuren
25,- €



1362
4 Puffer, Gesamtlänge 1,5



1700
3 Sitzfiguren, Masse, HL, 1 geklebt, LS und Alterungsspuren, H 3,5-4,5, Z 3
10,- €



1701
3 Eisenbahnfiguren, Blei/Zinn, vollplastisch, HL, LS, H 4,5 und 5, Z 2
10,- €



1702
Konv. Marolin Eisenbahnfiguren, Spur 0, HL, LS und Alterungsspuren, Z 2-3
20,- €



1703
Konv. Sitzfiguren, Spur 0, Masse, HL, LS, Z 3
20,- €



1704
Konv. mit versch. Eisenbahnfiguren, Masse, HL, LS, Z 3
10,- €



1705
Konv. Sitzfiguren, Spur 1, Masse, HL, LS, Z 3
20,- €



1706
MDM franz. Bahnhof-Figuren-Set, Blei, HL, LS und Alterungsspuren, Figurenhöhe 4, im tw besch. OK, Z 3
10,- €



1707
6 versch. Eisenbahnfiguren, Masse, HL, LS, Z 3
10,- €



1708
Konv. Pantographen, Spur H0, als Ersatzteile
10,- €



1709
Konv. mit versch. Eisenbahnfiguren, Masse, HL, LS, Z 3
10,- €



1710
8 Replik Sitzfiguren, Spur 0, Masse, HL, Alterungsspuren
10,- €



1711
6 Sitzfiguren, Spur 1, Masse, HL, LS, Z 3
20,- €



1712
7 Eisenbahnfiguren, Spur 0, Masse, HL, LS, Z 3
30,- €



1713
7 Replik Sitzfiguren, Spur 1, Masse, HL, LS, Z 3
10,- €



1714
8 Sitzfiguren, Spur 0, Masse, HL, LS, Z 3
50,- €



1715
6 Sitzfiguren, Spur 1, Masse, HL, 1 besch., LS, Z 3
50,- €



1716
8 Liegefiguren, Spur 1, Masse, HL, LS, Z 3
50,- €



1717
6 Sitzfiguren, Spur 0, Masse, HL, LS, Z 3
50,- €



1718
Konv. mit versch. Figuren, Holz/Masse, HL, LS, Z 3
10,- €



1719
5 Sitzfiguren, Masse, HL, LS, H 4,5, Z 3
50,- €



1720
Konv. mit versch. Eisenbahnfiguren, Masse, HL, LS, Z 3
10,- €



1721
2 Schaffner, Masse, HL, LS, H 4, Z 3
10,- €



1722
2 Schaffner als Steckfiguren, Masse, HL,
LS, Gesamthöhe 5,5, Z 3
30,- €



1723
2 Steckfiguren, Masse, HL, LS, Gesamt-
höhe 5,5, Z 3
30,- €



1724
2 Eisenbahnfiguren, Masse, HL, LS, H 5,5
und 6,5, Z 2-3
10,- €



2400
Märklin Doppelbogenbrücke, Spur 0,
elektr., HL, LS, Z 3
10,- €



2401
Märklin Eisenbahnbrücke, Spur 0, elektr.,
HL, LS, Z 4
10,- €



2402
Märklin Doppelbogenbrücke, Spur 0,
elektr., HL, LS, Z 3
10,- €



2403
Bing Telegraphenstation, ÜL, L 25,5, Z 4
20,- €



2404
Märklin Stellwerk 13729/6, HL, mit elektr.
Beleuchtung, LS, L 29, Z 3
20,- €



2405
Märklin Güterschuppen mit Kran 2109,
HL, ohne Leiter, LS, L 35,5, Z 3
20,- €



2406
Märklin Bahnsteigsperr, HL, Laternen
ersetzt, LS tw ausgeb., gealterter Lack,
L 25,5, Z 3
20,- €



2407
Bing Kran, HL, mit Laufkatze, tw nach-
lackiert, LS, L 25, Z 3
20,- €



2408
Großstadtbahnhof, CL, mit 1 Vordach,
LS, L 41,5, Z 3
10,- €



2409
Märklin Gebäude für Haltestelle 2030,
HL, NV, LS/RS, L 26, als Ersatzteil
30,- €



2410
Carette Fahrkartensperre, uralt, HL, starke
LS, Alterungsspuren, L 30,5, Z 3
10,- €



2411
Buc Landbahnhof „Brienzi“ 8586, Holz,
bemalt, mit elektr. Beleuchtung, LS und
Alterungsspuren, L 30, Z 2-3
20,- €



2412
Märklin Güterschuppen mit Kran 2109, HL,
mit 2 ST, Treppe fehlt, LS und gealterter
Lack, L 35,5, Z 3
20,- €



2413
Kibri Bahnhof, HL, LS und Alterungs-
spuren, L 27, sonst noch Z 2-3
10,- €



2414
Märklin Bahnhof 2001, uralt, Rauputz, HL,
NV, LS/RS, L 27, zum Herrichten
50,- €



2415
Eigenbau Bahnsteigsperr „Altdorf“, HL,
mit 2 Häuschen, 2 Laternen und Rich-
tungsanzeiger, LS und Alterungsspuren,
L 51,5, Z 3
10,- €



2416
Eigenbau Bahnsteig „Altdorf“, HL,
elektr. beleuchtet, tw aus Bing Teilen,
mit 2 Bogenlampen und Schild, LS und
Alterungsspuren, L 23,5, Z 3
10,- €



2417
Bing Gepäckabfertigung, HL und CL, mit Waage, LS und Alterungsspuren, L 26, Z 3
10,- €



2418
Gnadler Bahnhof, HL, starker Lackverlust, tw verändert, L 30,5, zum Herrichten
50,- €



2419
Eisenbahner-Handlaterne, mit Brenner, Alterungsspuren, H 45
10,- €



2420
Märklin Güterschuppen mit Kran, HL, mit 2 ST, Treppe fehlt, LS und gealterter Lack, L 35,5, sonst noch Z 2-3
30,- €



2421
Märklin Doppelbogenbrücke, Spur 0, elektr., HL, LS und gealterter Lack, Z 2-3
10,- €



2422
Märklin Signalbrücke, Spur 0, HL, mit 2 Stecksignalen, LS und gealterter Lack, L 50,5, sonst noch Z 2
20,- €



2423 Märklin Bahnübergang 2184, HL, variable Spur, mit Zugausslösung, Uhrwerk intakt, versehen mit 2 kleinen Spur 1 Schienenstücken und Mittelleiter, Gebäude mit Innenbeleuchtung, Lötspuren an Signalaufnahme, LS und gealterter Lack, L 32, sonst Z 2-3
90,- €



2424
Distler Bahnhof, Blech, CL, elektr., bestückt mit Signal und Lampe, LS und Alterungsspuren, L 36, Z 3
10,- €



2425
Bing Schranke, HL, LS, L 36, Z 3
10,- €



2426
Kibri Bahnübergang, elektr., HL, LS, L 30,5, Z 3
10,- €



2427
Kibri Schranke, elektr., HL, NV, LS, L 34, Z 3
10,- €



2428
Kibri Tunnel, Spur 0, Holz, bemalt, LS, L 29, Z 3
10,- €



2429
Übergangssteg und Signalbrücke, HL, Stecksignal ergänzt, LS/RS, L 41 und 52,5, Z 3
10,- €



2430
Bing Lokschuppen, Spur 1, HL, mit DT, Schienenstück und Fremdbeleuchtung, LS und Alterungsspuren, L 39, sonst Z 2-3
30,- €



2431
Kraus/Fandor Lokschuppen, Spur 1, HL, mit DT und Schienenstück, Seitenwände am Sockel tw lose, LS und Alterungsspuren, L 27,5, sonst noch Z 2-3
20,- €



2432
Märklin Güterschuppen mit Kran 2109, HL, mit 2 ST, ohne Leiter und Kette, LS und gealterter Lack, L 36, sonst Z 2-3
30,- €



2433
Carette Güterschuppen, HL, mit AT, ST und Kran, LS und Alterungsspuren, L 25,5, Z 3
20,- €



2434
Carette Wärterhaus, uralt, Uhrwerk intakt, tw rest. und ergänzt, L 32,5, Z 3
20,- €



2435
Märklin Rundlokschuppen 2113, Spur 1, uralt, HL, 5-ständig, mit 3 DT, LS und gealterter Lack, L 77, Z 3
120,- €



2436
Kibri Bahnhof, HL, NV, L 45, Z 4
10,- €



2437
Kibri Haltestelle „Baden“, HL, LS, L 39, Z 3
10,- €



2438
Kibri Bahnhof, HL, LS, L 28, Z 3
10,- €



2439
Aufsatz für Carette Wärteranlage, uralt,
HL und CL, NV, H 20,5, als Ersatzteil
10,- €



2440
Märklin Bahnhof, HL und ÜL, tw ergänzt,
L 48, Z 4
10,- €



2441
Kibri Bahnhof „Baden“, HL, Uhr fehlt, LS
und Alterungsspuren, L 48,5, Z 3
10,- €



2442
Replik Bahnhof, HL, mit 2 AT, NV, LS,
L 39, sonst Z 2-3
50,- €



2443
Märklin Bahnhof, HL, mit Mitteldurchgang
und 2 Zäunen, LS und gealterter Lack,
L 29,5, Z 3
50,- €



2444
Märklin Doppelbogenbrücke, Spur 0,
elektr., HL, LS und gealterter Lack, Z 3
10,- €



2445
Märklin Stellwerk 13729/6, HL, mit
elektr. Beleuchtung, LS und gealterter
Lack, L 29, Z 2-3
20,- €



2446
Märklin Bahnübergang, HL, variable Spur,
mit Zugausslösung, Uhrwerk intakt, NV,
LS und gealterter Lack, L 26, zum Ver-
vollständigen
30,- €



2447
Bahnhof, CL, LS, L 34,5, Z 3
10,- €



2448
Märklin Dach für Gepäckwagen 1944, Spur
1, HL, Lüfter fehlen, L 56, als Ersatzteil
40,- €



2449
Märklin Mittelbahnsteig für Bahnhofshalle
2071, Spur 0, HL, mit 2 Schienenstü-
cken, ohne Zubehör, 1 Sockelbereich
vor Treppenaufgang nachlackiert, LS
und gealterter Lack, L 57, als Ersatzteil
200,- €



2450
Kibri Schranke mit Streckenhaus, HL,
Figur besch. und tw nachlackiert, LS und
Alterungsspuren, L 22,5, Z 3
25,- €

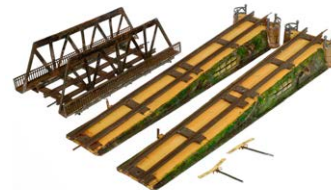

2451
2 Märklin Brückenauffahrten und 1 Mit-
telteil, Spur 0, uralt, für Uhrwerk, NV,
darunter 2 Nachbau-Neigungsanzeiger
(besch.), Z 3, als Ersatzteile
10,- €



2600
Bing Doppel-Kandelaberlampe 12/551,
elektr., Sockel mit Ausbesserungen, LS
und Alterungsspuren, H 36, sonst noch Z 2
50,- €



2601
Bing Bogenlampe 12/550, elektr., HL,
Sockel tw verbogen, LS und Alterungs-
spuren, H 37, Z 2-3
30,- €



2602
Bub Gittermastlampe 2632, elektr., 4 Volt,
mit Kettenaufzug, LS und Alterungsspuren,
H 40, Z 3
10,- €



2603
Bing Gittermastsignal 13882/1, uralt,
elektr., Laternen NV, LS und Alterungs-
spuren, H 34, Z 3
10,- €



2604
Gittermastsignal, zweiflügelig, LS, NV,
H 33,5, Z 3
10,- €



2605
Bing Gittermastsignal 7062, uralt, mit
Stellhebel, Laterne fehlt, LS und Alterungs-
spuren, H 35,5, Z 3

10,- €



2606
Bing Straßenlaterne 12/551, elektr., HL,
LS und Alterungsspuren, H 18,5, sonst Z 2

30,- €



2607
Bing Straßenlaterne, uralt, HL, für Kai-
seröl, mit Docht, oberer Teil vom Mast
nachlackiert, LS und Alterungsspuren,
H 18,5, sonst noch Z 2-3

50,- €



2608
Märklin Straßenlaterne 2422, uralt, für
Kaiseröl, braun, HL, ohne Docht, LS und
gealterter Lack, H 21, sonst noch Z 2-3

50,- €



2609
Märklin Straßenlaterne 2422, uralt, für
Kaiseröl, blau, HL, NV, Glas ausgeschnit-
ten, LS und gealterter Lack, H 21, Z 3

30,- €



2610
Bub Straßenlaterne 173, uralt, für Kai-
seröl, HL, 1 Scheibe gesprungen, LS und
Alterungsspuren, H 21,5, Z 3

20,- €



2611
Märklin Vorsignal 2328, Spur 1, HL, LS und
gealterter Lack, H 17,5, sonst noch Z 2-3

10,- €



2612
Märklin Rangiersignal 2334, HL, 2 Fremd-
bohrungen im Sockel, LS und gealterter
Lack, H 17,5, sonst Z 2-3

10,- €



2613
Bub Gittermastsignal, uralt, mit elektr.
Laterne, LS und Alterungsspuren, H 33,5,
Z 3

10,- €



2614
Märklin Hauptsignal 12337, Spur 1, elektr.,
HL, Abdeckung fehlt, LS und gealterter
Lack, H 27,5, Z 3

10,- €



2615
Bing Lampe, elektr., mit 4 Kandelabern und
Kettenaufzug, LS und Alterungsspuren,
H 34, Z 2-3

30,- €



2616
Bing franz. Langsamfahr-Signal 10/667,
HL, NV, LS und Alterungsspuren, H 26,5,
Z 3

10,- €



2617
Märklin Gittermastlampe 13453/4, HL,
LS und gealterter Lack, H 30, Z 2

30,- €



2618
Bing franz. Blocksignal 10/666, mit
Laterne und Schienenanschluss, tw
nachlackiert, LS und Alterungsspuren,
H 27, Z 3

10,- €



2619
Märklin Gittermastlampe 13452/1, elektr.,
HL, LS und gealterter Lack, H 25, Z 2-3

10,- €



2620
Märklin Hauptsignal 2112, uralt, HL, Löt-
spuren, LS und gealterter Lack, H 24,5,
sonst Z 2-3

30,- €

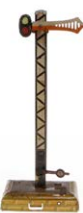

2621
Hauptsignal, elektr., CL, LS, H 27,5, Z 3

10,- €



2622
Märklin EM-Hauptsignal 13747, HL,
Laterne fehlt, 2 Fremdbohrungen im
Sockel, LS und gealterter Lack, H 27,5, Z 3

20,- €



2623
Märklin Hauptsignal, Spur 1, HL, NV,
Fremdbohrungen, LS und gealterter
Lack, L 27,5, Z 3

10,- €



2624
Elektr. Signal, LS und Alterungsspuren,
H 19,5, Z 3

10,- €



2625
Märklin Vorsignal, uralt, HL, LS und
Alterungsspuren, H 16,5, Z 3
10,- €



2626
2 Märklin Signale, uralt, HL, NV, H 25,5
und 28,5, Z 4
20,- €



2627
4 Märklin Bogenlampen, elektr., HL, tw
nachlackiert und besch., H 27,5, Z 3
40,- €



2628
6 Märklin Lampen, elektr., HL, tw ergänzt
und nachlackiert, H 23,5, Z 3
40,- €



2629
3 Märklin EM-Hauptsignale 13956, HL
und ÜL, Z 4
10,- €



2630
3 versch. Märklin Signale, Spur 0, HL
und ÜL, Z 4
10,- €



2631
3 Märklin EM-Hauptsignale 13956, HL
und ÜL, Z 4
10,- €



2632
3 Märklin Hauptsignale 13456, Spur 0,
elektr., HL und ÜL, Z 4
10,- €



2633
Märklin franz. EM-Vorsignal, uralt, HL,
Leiter tw lose, LS und gealterter Lack,
H 29,5, Z 4
10,- €



2634
Märklin EM-Lichtsignal 13962, HL, LS
und gealterter Lack, H 19, Z 2-3
10,- €



2635
Märklin EM-Hauptsignal 13956, HL, Bude
rest., LS und gealterter Lack, H 20, Z 3
20,- €



2636
Märklin EM-Lichtsignal 13962, HL, LS
und gealterter Lack, H 19,5, Z 2-3
30,- €



2637
Märklin EM-Hauptsignal 13956, HL, LS
tw ausgebl., gealterter Lack, H 19,5, sonst
noch Z 2-3
30,- €



2638
Märklin EM-Lichtsignal 13962, HL, LS
und gealterter Lack, H 19, Z 2-3
20,- €



2639
Märklin EM-Hauptsignal 13956, ÜL, LS,
H 19,5, Z 3
10,- €



2640
2 Märklin Signale, Spur 1, HL, LS und
gealterter Lack, H 18 und 28, Z 3
10,- €



2641
2 Märklin Signale, HL, NV, LS, H 12,5
und 19,5, Z 3
10,- €



2642
Bub Straßenlaterne, uralt, HL und ÜL,
NV, LS, H 20,5, als Ersatzteil
10,- €



2643
Märklin Bogenlampe 13451/2, elektr.,
HL, tw nachlackiert, LS und gealterter
Lack, H 41, Z 3
10,- €



2644
2 Märklin Gittermastlampen 13453 und
13453/1, elektr., HL, LS und gealterter
Lack, H 30, Z 2-3
20,- €



2645
2 Bogenlampen, elektr., HL, LS, H 23, Z 3
10,- €



2646
Bogenlampe, ÜL, mit Kettenzug und Märklin Kandelaber für Kerzenbeleuchtung, H 42, Z 3
10,- €



2647
Märklin Gittermastsignal 2323, uralt, HL, mit 2 Kaiseröllaternen, tw ergänzt und NV, LS und gealterter Lack, H 39, Z 3
80,- €



2648
Carette Gittermastsignal 647/105, uralt, HL, mit großer steckbarer Petroleumlaterne, LS und Alterungsspuren, H 34, Z 3
20,- €



2649
Bub Straßenlaterne 173, HL, für Kaiseröl, Mast tw nachlackiert, LS und Alterungsspuren, H 19,5, sonst Z 2-3
80,- €



2650
Märklin Bogenlampe 3050/3450, uralt, elektr., mit Spitzbirne, farbl. rest., H 48, Z 3
380,- €



2651
2 Bing Brückensignale, HL, NV, LS, H 38, Z 4
10,- €



2652
3 Hehr Gittermastlampen 13452/4, elektr., HL, kleine LS und leichte Alterungsspuren, je im Karton, Z 1-2
30,- €



2653
3 Hehr Gittermastlampen 13452/4, elektr., HL, kleine LS und leichte Alterungsspuren, je im Karton, Z 1-2
30,- €



2654
Märklin Mast für franz. Signal, uralt, HL, mit Gusslaterne, dazu Stellgleis, Spur 1, als Ersatzteile
50,- €



2655
Märklin Hauptsignal 12338, Spur 1, elektr., HL, LS und gealterter Lack, H 28, Z 2-3
20,- €



2656
Märklin Signal, uralt, HL, 2-flügelig, mit Kettenzug, Lötspuren, LS, H 29, Z 3
10,- €



2657
Märklin Etagensignal, Spur 0, uralt, ÜL, H 22,5, Z 4
20,- €



2658
Märklin engl. Hauptsignal, HL, 2-flügelig, NV, H 29, Z 3
20,- €



2659
Märklin Rangiersignal 2334, LS und gealterter Lack, H 17, Z 2-3
25,- €



2660
Bing Bogenlampe, elektr., tw nachlackiert, 4 Fremdbohrungen im Sockel, LS und Alterungsspuren, H 33, Z 3
60,- €



2661
Märklin Lichtsignal 13463, elektr., HL, Lötspuren, LS und gealterter Lack, H 16,5, Z 2-3
80,- €



2662
Replik-Straßenlaterne, elektr., HL, leichte Alterungsspuren, H 22, Z 1-2
80,- €



2663
Replik-Straßenlaterne, elektr., HL, leichte Alterungsspuren, H 22, Z 1-2
80,- €



2700
Märklin Leer-OK für Niederbordwagen 1764, Spur 0, Beschriftung „Ausland“, Alterungsspuren
10,- €



2701
Konv. Schienenmaterial, Spur 0, uralt, Uhrwerk/Dampf, darunter Märklin, 2 Bingweichen, etc., Z 3
10,- €



2702
Konv. mit versch. Schienenmaterial, Spur 0, Uhrwerk, darunter Märklin, RS, dazu Wagen, Gittermastlampe und Bing-Teil, Z 3
10,- €



2703
Bing elektr. Weiche 12744, Spur 0, elektr., Laternenauflauf fehlt, Gebrauchsspuren, Z 3
10,- €



2704
Konv. Märklin Schienenmaterial, Spur 1, elektr., Z 3
30,- €



2705
2 Berliner U-Bahn-Schilder, LS und Alterungsspuren, L 55 und 56
20,- €



2706
Konv. Märklin Schienenmaterial, Spur 1, Uhrwerk, Z 3
10,- €



2707
Konv. Zuglaufschilder, Kunststoff, tw gerahmt, L 30, Alterungsspuren
20,- €



2708
Konv. Eisenbahnkleinteile, darunter Schrauben, Puffer, Kupplungen, Laternenabdeckungen, Räder und Teil von Uhrwerkmotor, tw Märklin, Z 3
10,- €



2709
Konv. Eisenbahnkleinteile, darunter Rad-sätze und Vorläufer, Spur 0, dazu Öl, Puffer, Schrauben, etc., tw Märklin, Z 3
10,- €



2710
Konv. Eisenbahnkleinteile, darunter Gussräder Spur 1, dazu Kupplungen, Schrauben, etc., tw Märklin, Z 3
10,- €

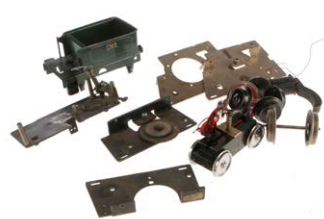

2711
Konv. Ersatzteile, darunter Motoren-teile, Platinen, Nachbau-Tender, etc., tw Märklin, Z 3
10,- €



2712
Märklin Leer-OK für Zugpackung GR 66/12920/41/3, Spur 0, mit 14 gebogenen Progressschienen, Karton besch. und geklebt, Z 3
50,- €



2713
Konv. circa 50 Stk. versch. Spur 0 Schienen, gerade, gebogen, versch. Marken, tw Märklin, tw RS, Z 3
10,- €



2714
Konv. Gusspuffer für Spur 1 Wagen, (12 Stk.), L 2,5
10,- €



2715
Konv. Märklin Zubehör, Spur 0, Z 4
10,- €



2716
Konv. Schienenmaterial, Spur 0, elektr., meist Lionel, Z 3
10,- €



2717
Konv. Eisenbahnzubehör, meist Spur 0, Z 4
10,- €



2718
Konv. Schienenmaterial, Spur 0, elektr., meist Lionel, Z 3
10,- €



2719
Märklin EM-Weichenpaar, Spur 0, 12er Kreis, Z 3
10,- €



2720
2 Märklin EM-Weichenpaare, Spur 0, 12er Kreis, Z 3
10,- €



2721
10 Märklin gebogene Progressschienen,
Spur 0, Z 3
10,- €



2722
Konv. Replik-Progressschienen, Spur 0,
gebogen, Z 3
10,- €



2723
Konv. Schienenmaterial, Spur 0, elektr.,
darunter Märklin, Z 3
10,- €



2724
Konv. mit versch. Zubehör, darunter
2 Weichen und versch. Kleinteile, Z 3
10,- €



2725
Konv. mit versch. Anlagenzubehör, Z 3
10,- €



2726
Krokodil-Bausatz, Spur 0, elektr., Metall,
grün, Z 3
10,- €



2727
13 AS Güterwagen, Spur 0, CL, LS, Z 2-3
20,- €



2728
Konv. mit versch. Güterwagen, Spur 0, Z 4
10,- €



2729
Konv. Märklin Fragmente für Triebwagen
TWE 12930, Spur 0, darunter 1 elektr.
Motor, als Ersatzteile
10,- €



2730
2 schweizer Lokgehäuse, Spur 0, dazu
2 elektr. Motoren, 3-Leiter, zum Herrichten
20,- €



2731
Konv. mit versch. Wagen, Spur 0, Z 3
10,- €



2732
Konv. Märklin Brückenteile, Spur 0, HL,
NV, LS, Z 3
10,- €



2733
Konv. mit versch. Läutewerken, Z 3
10,- €



2734
7 Märklin Zahnradstützen, Spur 0, HL,
2 NV, LS und gealterter Lack, H 11,5 und
16,5, Z 3
10,- €



2735
Konv. mit versch. Motoren, Spur 0, elektr.,
tw Märklin, NV, als Ersatzteile
10,- €



2736
Konv. mit versch. Motoren, Spur 0, elektr.,
NV, als Ersatzteile
10,- €



2737
Konv. mit versch. Eisenbahnzubehör, Z 4
10,- €



2738
Konv. Eisenbahnzubehör, darunter Bäume,
2 Kohlefadenbirnen, etc., Z 4
10,- €



2739
Konv. Eisenbahnzubehör, darunter amerik.
Personenwagen 2942, Spur 1, Z 4
10,- €



2740
Konv. Ersatzteile, meist Spur 0, Z 4
10,- €



2741
Konv. Ladegut, Figuren und Märklin
Elektrokarre, als Ersatzteile
10,- €



2742
Märklin Deckel von Zugpackung, uralt,
NV, 45,5x31, Z 3
10,- €



2743
Schweizer E-Lok, Spur 0, elektr., 3-Leiter,
zerlegt und entlackt, Z 4
10,- €



2744
Märklin Zugpackung RS 970/72/2, Spur 0,
Uhrwerk intakt, mit E-Lok, 2 Wagen und
Schienenmaterial, NV, LS und gealterter
Lack, im tw besch. und NV OK, Z 3
10,- €



2745
Konv. Ersatzteile für schweizer E-Lok, Spur
0, darunter Gehäuse und 4 Drehgestelle,
ohne Motoren, Z 3
10,- €



2746
Schweizer Lokgehäuse, Spur 0, NV, L 38,5,
als Ersatzteil
10,- €



2747
Konv. Eisenbahn, meist Spur 0, Z 4
10,- €

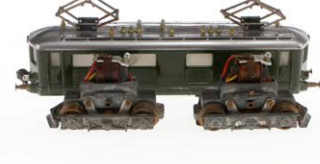

2748
Schweizer Lokgehäuse „Gotthard“, Spur
0, elektr., 3-Leiter, grün, NV und lose,
als Ersatzteil
10,- €



2749
Konv. 6 Zahnradstücke, Spur 0, Uhrwerk,
L 26, Z 3
10,- €



2750
3 schweizer Lokomotiv-Fragmente, Spur
0, elektr., 3-Leiter, NV, Z 4
30,- €



2751
Konv. mit versch. Lokomotivfragmenten
und Wagen, Spur 0, meist Märklin, Z 4
10,- €



2752
Konv. mit versch. Lokomotiv-Fragmenten,
meist Spur 0, Z 4
10,- €

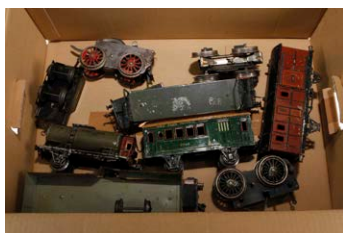

2753
Konv. Eisenbahn-Fragmente, Spur 1, Z 4
10,- €



2754
4 Zahnradschienen, Spur 0, Uhrwerk,
L 52, Z 3
10,- €



2755
Konv. Fage Milan-Italy Triebwagen-
Fragmente, Spur 0, Z 4
10,- €



2756
Konv. mit versch. Eisenbahn-Fragmenten,
Spur 0 und 1, Z 4
10,- €



2757
Konv. schweizer Fragmente für E-Lok,
Spur 0, darunter Resal, als Ersatzteile
10,- €



2758
Konv. Keiser Schienenmaterial, Spur 0,
Uhrwerk, L 80-110, Z 3
10,- €



2759
Konv. Schienenmaterial, Spur 1, elektr.,
mit Holzschwellen, L 43-70, Z 3
10,- €



2760
Konv. Keiser gebogene Schienen, Spur
0, verändert auf elektr. Betrieb, L 55, Z 3
10,- €



2761
Konv. Märklin Schienenmaterial, Spur 0, elektr., Z 3
10,- €



2762
Märklin EM-Weichenpaar, Spur 0, 12er Kreis, mit elektr. Laternen, Alterungsspuren, Z 3
20,- €



2763
Märklin EM-Weichenpaar, Spur 0, 12er Kreis, mit elektr. Laternen, Alterungsspuren, Z 3
20,- €



2764
Märklin EM-Weichenpaar, Spur 0, 12er Kreis, mit elektr. Laternen, Alterungsspuren, Z 3
20,- €



2765
Märklin EM-Weichenpaar, Spur 0, 12er Kreis, mit elektr. Laternen, Alterungsspuren, Z 3
20,- €



2766
2 Läutewerke und 1 Hauptsignal, dazu Holzhäuschen, Z 3
10,- €



2767
Konv. Märklin Schienenmaterial, Spur 0, elektr., darunter Kreuzungen und Handweichen, dazu Trafo, Z 3
10,- €



2768
Konv. Lionel Weichen, Spur 0, elektr., Alterungsspuren
10,- €



2769
Konv. Märklin Schienenmaterial, Spur 0, elektr., meist gebogen, dazu Handweichen, Z 3
10,- €



2770
Konv. Schienenmaterial, Spur 0, elektr., meist Lionel, Alterungsspuren
10,- €



2771
Konv. Märklin Schienenmaterial, Spur 0, elektr., meist gerade, Z 3
10,- €



2772
Konv. Schienenmaterial, Spur 0, elektr., meist gebogen und Lionel, Alterungsspuren
10,- €



2773
Konv. Lionel Weichen, Spur 0, elektr., Alterungsspuren
10,- €



2774
Konv. Schienenmaterial, Spur 0, elektr., meist Lionel, Alterungsspuren
10,- €



2775
Konv. Lionel Schalter, Z 3
10,- €



2776
Konv. Schienenmaterial, Spur 0, elektr., gerade, L 93, Alterungsspuren
10,- €



2777
Märklin EM-Weichenpaar, Spur 0, 12er Kreis, ohne Laternen, Z 3
10,- €



2778
Märklin EM-Weichenpaar, Spur 0, 12er Kreis, mit versch. Laternen, Z 3
10,- €



2779
Märklin EM-Weichenpaar, Spur 0, 12er Kreis, 1 Laterne fehlt, Z 3
10,- €



2780
Konv. mit versch. Faltenbälgen, Spur 0, Alterungsspuren
10,- €



2781
Konv. Eisenbahnzubehör, darunter Platten, Anschlussstücke, Hauptsignal und Ladegut, als Ersatzteile
10,- €



2782
Konv. Eisenbahnzubehör, darunter Signalbaken, Vorsignal, Wagendach und Kleinteile, Z 4
10,- €



2783
Konv. Märklin Prellböcke, Spur 0, Z 3
10,- €



2784
Märklin Leer-OK für Schienenzeppelin SZ 970, Spur 0, Z 3
10,- €



2785
6 Bing gebogene Schienen 8389 A, Spur 0, uralt, für Uhrwerk/Dampf, mit einseitigen Stiften, Alterungsspuren
10,- €



2786
Konv. Märklin Schienenmaterial, Spur 0, elektr., gebogen und gerade, Z 3
10,- €



2787
Konv. Märklin Schienenmaterial, Spur 0, elektr., meist gebogen, Z 3
10,- €



2788
Konv. Märklin Schienenstücke und Handweichen, Spur 0, elektr., Z 3
10,- €



2789
Konv. Märklin Anschlussstücke, Spur 0, dazu Stoff für Herstellung von Planen, Z 3
10,- €



2790
Konv. mit versch. Märklin Schienenstücken, Spur 0, elektr., dazu Eigenbau-Weiche, Z 3
10,- €



2791
Konv. Märklin Schienenmaterial 3611, Spur 1, elektr., großes Gleis-Oval mit 14 geraden und 16 gebogenen Schienen, Alterungsspuren
15,- €



2792
5 Lionel Schienenstücke, Spurweite 58, elektr., Alterungsspuren
25,- €



2793
Konv. mit versch. Eisenbahnzubehör, meist Spur 0, Z 4
10,- €



2794
Konv. Eisenbahnzubehör, Z 3
10,- €



2795
3 versch. Lokgehäuse, Spur 0, Z 4
10,- €



2796
Konv. Schienenmaterial, Spur 0, Uhrwerk, meist Märklin, Z 3
10,- €



2797
Konv. Schienenmaterial, Spur 0, elektr., meist Märklin, Z 3
10,- €



2798
Konv. Eisenbahnersatzteile, Z 4
10,- €



2799
Märklin Leer-OK, Spur 1, wohl für Schienenzeppelin, Etikett fehlt, Alterungsspuren, L 57, OK leicht besch., Z 3
50,- €



2800
Konv. ca. 35 Märklin Leer-OKs, Spur 0, ohne Deckel, Z 3
20,- €



2801
Konv. ca. 35 Märklin Leer-OKs, Spur 0, Z 3
50,- €



2802
Konv. Märklin Schienenmaterial, Spur 1, elektr., 65-teilig, Alterungsspuren
10,- €



2803
20 Märklin Leer-OKs für Zubehör und Gleise, Alterungsspuren, Z 3
20,- €



2804
Konv. 7 Märklin Leer-OKs, Spur 1, Alterungsspuren, Z 3
50,- €



2805
Konv. Schienenmaterial, Spur 0, elektr., gebogen und gerade, Alterungsspuren
10,- €



2806
Konv. Märklin gerade Schienen, Spur 1, elektr., dazu EM-Weichenpaar, 12er Kreis, ohne Laternen, Z 3
20,- €



2807
Konv. Zubehör für Märklin Modellschienen, Spur 0, Alterungsspuren
10,- €



2808
10 Märklin gerade Modellschienen 3630, Spur 0, 1 NV, Alterungsspuren, im tw besch. OK, Z 2-3
30,- €



2809
10 Märklin gebogene Modellschienen 3630, Spur 0, Alterungsspuren, Z 2-3
30,- €



2810
8 Märklin gerade Modellschienen 3630, Spur 0, Alterungsspuren, Z 2-3
30,- €



2811
10 Märklin gebogene Modellschienen 3630, Spur 0, Alterungsspuren, Z 2-3
30,- €



2812
10 Märklin gerade Modellschienen 3630, Spur 0, Alterungsspuren, im tw besch. OK, Z 2-3
30,- €



2813
6 Modellschienen, Spur 1, darunter Märklin, Alterungsspuren, Z 2-3
30,- €



2814
Konv. mit versch. Lampen, Z 3
10,- €



2815
3 Märklin gebogene Uhrwerkschienen, Spur 0, mit großen Blechhalteklammern, für Hochbahn?, 1 Schwelle fehlt, Z 3
5,- €



2816
8 Bub gebogene Schienen, Spur 1, elektr., Alterungsspuren
5,- €



2817
Konv. mit versch. Schienen, Spur 0, Uhrwerk, Z 3
10,- €



2818
Konv. Hornby Schienenmaterial und Weichen, Spur 0, Uhrwerk, NV, je im tw besch. und NV OK, Z 3
15,- €



2819
Konv. Märklin Schienenmaterial, Spur 0, Uhrwerk, Z 3
5,- €



2820
9 Lionel gerade Schienen, Spur 2, Spurweite 58 mm, Z 3
10,- €



2821
Konv. Motoren-Ersatzteile für Märklin Lok D 1021/3393, Spur 1, uralt, mit Uhrwerk-motor (intakt), Magnetdynamo, Schlüssel etc., NV, als Ersatzteile

80,- €



2822
2 Märklin Kreuzungen 3621 K, Spur 1, elektr., Alterungsspuren, Z 3

5,- €



2823
10 Märklin gebogene Schienen 3620 A, Spur 0, elektr., Alterungsspuren, im besch. OK

15,- €

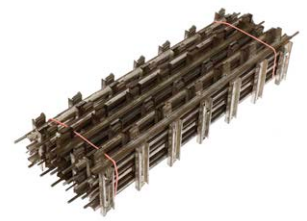

2824
10 Märklin gerade Progressschienen 3640 D, Spur 0, Alterungsspuren

40,- €

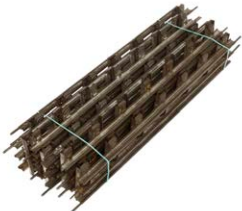

2825
10 Märklin gerade Progressschienen 3640 D, Spur 0, Alterungsspuren

40,- €

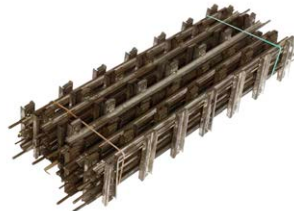

2826
10 Märklin gerade Progressschienen 3640 D, Spur 0, Alterungsspuren

40,- €

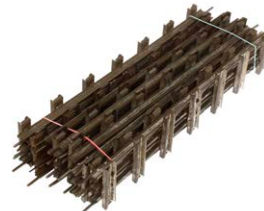

2827
10 Märklin gerade Progressschienen 3640 D, Spur 0, Alterungsspuren

40,- €



2828
10 Märklin gerade Progressschienen 3640 D, Spur 0, Alterungsspuren, im tw besch. OK-Unterteil

40,- €

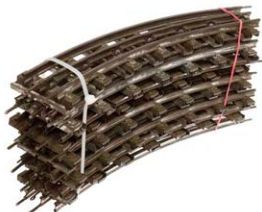

2829
12 Märklin gebogene Progressschienen 3640 A, Spur 0, Alterungsspuren

25,- €

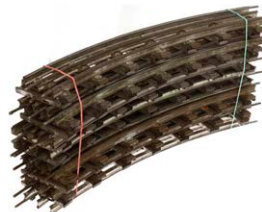

2830
12 Märklin gebogene Progressschienen 3640 A, Spur 0, Alterungsspuren

25,- €



2831
Märklin Handweichen-Paar 3621 W, Spur 1, uralt, elektr., ohne Laternen, Alterungsspuren, Z 3

5,- €



2900
Fuchs Steuergerät für Anlage, schwere Ausführung, L 40, Z 3

10,- €



2901
Konv. mit versch. Trafos, darunter Märklin, Z 3

10,- €



2902
Bing Regler mit Kohlefadenbirne, Starkstrom, HL, dazu Ersatzbirne, LS und Alterungsspuren, L 22,5, Z 3

10,- €



2903
Märklin Regler mit 2 Kohlefadenbirnen, HL, LS und gealterter Lack, L 16, Z 3

10,- €



2904
Märklin Trafo 13474 Z, 220 V, Z 3

10,- €



2905
Anlagen-Schaltanlage mit Reglern und Stellpulten, zum Aufklappen, mit Holzsockel, L 60, Z 3

10,- €



2906
Märklin Trafo, 13474 B, 220 V, Alterungsspuren, Z 3

10,- €



2907
Kleiner Trafo, elektr., L 7, Z 3

10,- €



2908
Märklin Regler, uralt, elektr., HL, mit 2 Kohlefadenbirnen, LS und gealterter Lack, L 13, sonst noch Z 2

30,- €



3000
Konv. Schuco Ersatzteile, Z 4

10,- €



3001
Schuco Akustico 2002, hellblau, Uhrwerke intakt, Frontscheibe fehlt, LS und Alterungsspuren, L 14, Z 3

10,- €



3002
Schuco Elektro Phänomenal 5503, grün, leicht verdellt, LS und Alterungsspuren, L 21,5, Z 2-3

30,- €



3003
Schuco Akustico, weinrot, Uhrwerke intakt, LS und Alterungsspuren, L 14,5, sonst noch Z 2

20,- €



3004
Schuco Wendeauto 1010, creme, Uhrwerk intakt, LS und Alterungsspuren, L 14, sonst noch Z 2

20,- €



3005
Schuco Magico Auto 2008, rot, Uhrwerk intakt, LS und Alterungsspuren, L 14, im tw besch., NV und rest. OK, Z 3

30,- €



3006
Schuco Auto Examico 4001, blau, Uhrwerk intakt, NV, L 14, Z 3

10,- €



4000
Wileco Straßenwalze, dampfbetrieben, mit Brenner, Gebrauchsspuren, L 30, Z 3

50,- €



4001
Konv. mit 5 versch. Manometern, als Ersatzteile

10,- €



4002
Doll stehende Dampfmaschine, patinierter Kessel, 5,3, mit Brenner, Armaturen und feststehendem Zylinder, auf Gusssockel, HL, LS, Alterungs- und Gebrauchsspuren, H 28,5, sonst noch Z 2-3

30,- €



4003
Carette Dampfmaschine, liegender patinierter Kessel, KD 4,9, mit Brenner, Armaturen und oszill. Zylinder, auf Holzsockel, mit Blechfliesenboden, LS, Alterungs- und Gebrauchsspuren, L 18,5, Z 3

30,- €



4004
Bing Bockdampfmaschine, liegender Messingkessel, KD 6, mit feststehendem Zylinder, auf Gusssockel, HL, Brenner fehlt, LS und Alterungsspuren, Gesamtlänge 17,5, Z 3

100,- €



4005
Fliehkraftregler für Doll Dampfmaschine, Gewinde 5 mm

25,- €



4006
Speisepumpe für Doll Dampfmaschine

25,- €



4007
Sicherheitsventil mit Gewicht für Märklin Dampfmaschine

25,- €



4008
Sicherheitsventil für Schoenner Dampfmaschine, Gewinde 4,5 mm

5,- €



4009
Federsicherheitsventil für Schoenner Dampfmaschine, Gewinde 6 mm

5,- €



4010
2 Polklemmen für Plank Dampfmaschine

5,- €



4011
2 Polklemmen für Doll Dampfmaschine

5,- €



4012
Riemensrolle für Dynamos

10,- €



4013
2 Öler für Märklin Dampfmaschine, 3,5 mm
10,- €



4014
4 Holzgriffe für Bing Dampfmaschine
5,- €



4015
4 Holzgriffe für Bing Dampfmaschine,
Gewinde 2,4 mm
5,- €



4016
4 Holzgriffe für Plank Dampfmaschine,
2,5 mm
5,- €



4017
4 kleine Holzgriffe für Märklin Dampf-
maschine, Gewinde 2 mm
5,- €



4018
4 Holzgriffe für Märklin Dampfmaschine,
Gewinde 2,8 mm
5,- €



4019
Imit. Manometer für Plank Dampfmaschine
30,- €



4020
Wilesco Dampfmaschine D 12, mit Bren-
ner, Armaturen und oszill. Zylinder, LS und
Alterungsspuren, L 31, im tw besch. OK,
sonst noch Z 2-3
20,- €



4021
Märklin Dampfmaschine 4097/8/91, lie-
gender Messingkessel, KD 8, mit Brenner,
Armaturen, feststehendem Zylinder, Flieh-
kraftregler und Dynamo, Gewicht fehlt,
LS, Alterungs- und Gebrauchsspuren,
L 35, sonst noch Z 2-3
250,- €



4022
Bing/Falk Dampfmaschine, liegender
patinierter Kessel, KD 5,3, mit Brenner,
Armaturen und feststehendem Zylinder,
LS, Alterungs- und Gebrauchsspuren,
L 26,5, im Unterkarton, Z 2-3
50,- €



4023
Wilesco Dampfmaschine, liegender Mes-
singkessel, KD 4,5, mit oszill. Zylinder,
NV, LS, Alterungs- und Gebrauchsspuren,
L 26,5, Z 3
10,- €

4024
Märklin Dampfmaschine 4097, liegender
Messingkessel, KD 4,2, mit Brenner und
feststehendem Zylinder, dazu 1 Anleitung,
NV, LS, Alterungs- und Gebrauchsspuren,
L 24,5, sonst noch Z 2-3
20,- €



4025
Märklin Dampfmaschine 4095, liegen-
der Messingkessel, KD 5, mit Brenner,
Armaturen und feststehendem Zylinder,
LS, Alterungs- und Gebrauchsspuren,
L 27,5, sonst Z 2-3
40,- €



4026
Doll Dampfmaschine, liegender patinierter
Kessel, KD 5,5, mit Brenner, Armaturen,
feststehendem Zylinder und Fliehkraft-
regler, Manometer besch., LS tw ausgeb.,
Alterungs- und Gebrauchsspuren, L 28,5,
sonst noch Z 2-3
80,- €



4027
Carette stehende Dampfmaschine, pati-
nierter Kessel, KD 10, mit Armaturen (NV)
und feststehendem Zylinder, Brenner fehlt,
Schlot lose und ergänzt, L 38, Z 4
50,- €

4028
Doll Dampfmaschine, liegender patinierter
Kessel, KD 5,8, mit Brenner, Armaturen,
oszill. Zylinder und Fliehkraftregler, LS,
Alterungs- und Gebrauchsspuren, L 30,5,
sonst noch Z 2-3
80,- €



4029
Bing Dampfmaschine, uralt, liegender
patinierter Kessel, KD 7, mit Brenner,
Armaturen und feststehendem Zylinder,
auf Holzsockel, mit Blechfliesenboden,
LS, Alterungs- und Gebrauchsspuren,
L 28, sonst noch Z 2-3
80,- €



4030 Märklin Dampfmaschine
4138/8/91, liegender patinierter Kessel,
KD 8, mit Brenner, Armaturen (NV), fest-
stehendem Zylinder und Dynamo (lose und
Abdeckung leicht besch.), LS, Alterungs-
und Gebrauchsspuren, L 36, sonst noch
Z 2-3
250,- €



4031
Falk stat. Lokomotive, liegender Kessel, KD
7, mit Brenner, Pfeife und feststehendem
Zylinder, 2 Galerien (leicht besch.) mit
Treppe, Wasserstand fehlt, LS, Alterungs-
und Gebrauchsspuren, L 26,5, Z 3
50,- €

4032
Bing stat. Lokomotive, liegender Kessel,
KD 5, mit Brenner, Armaturen, festste-
hendem Zylinder, Dynamo und Lampe,
LS, Alterungs- und Gebrauchsspuren,
L 35,5, Z 3
50,- €



4033
Kleine stat. Lokomobile, liegender Kessel, KD 4,3, mit oszill. Zylinder, Brenner ersetzt, LS, Alterungs- und Gebrauchsspuren, L 16, Z 3

20,- €



4034
Doll Dampfmaschine, liegender patinierter Kessel, KD 6,3, mit Brenner, Armaturen und feststehendem Zylinder, LS, Alterungs- und Gebrauchsspuren, L 27,5, sonst noch Z 2-3

50,- €



4035
Märklin Dampfmaschine 4136/6/91, liegender Messingkessel, KD 5,5, mit Brenner, Armaturen, feststehendem Zylinder und Dynamo, LS, Gewicht fehlt, Alterungs- und Gebrauchsspuren, L 28, sonst noch Z 2-3

150,- €



4036
Wilesco Dampfmaschine D 20, mit Brenner, Armaturen, feststehendem Zylinder und Fliehkraftregler, LS, Alterungs- und Gebrauchsspuren, L 34,5, sonst Z 2

50,- €



4037
Märklin Dampfmaschine 4097/8/92, liegender Messingkessel, KD 8, mit Brenner, Armaturen, feststehendem Zylinder, Fliehkraftregler und Dynamo (lose), dazu Beschreibungstasche (besch.), LS, Alterungs- und Gebrauchsspuren, L 35, sonst noch Z 2-3

300,- €



4038
Märklin Dampfmaschine 4093, liegender patinierter Kessel, KD 4,5, mit Brenner, Armaturen und feststehendem Zylinder, LS, Alterungs- und Gebrauchsspuren, L 20, sonst noch Z 2-3

30,- €



4039
Carette stat. Lokomobile, liegender patinierter Kessel, KD 5, mit Brenner, feststehendem Zylinder und Fliehkraftregler, auf Holzsockel, mit Blechfliesenboden, LS, Alterungs- und Gebrauchsspuren, Sockellänge 19,5, Z 3

50,- €



4040
Märklin Dampfmaschine 4094, liegender Messingkessel, KD 4,5, mit Brenner und oszill. Zylinder, Schlot ersetzt, LS, Alterungs- und Gebrauchsspuren, L 20, Z 2-3

20,- €



4041
Doll stat. Lokomobile, liegender patinierter Kessel, KD 5,2, mit Brenner, Pfeife und oszill. Zylinder, LS, Alterungs- und Gebrauchsspuren, L 20, Z 2-3

40,- €



4042
Bing stehende Dampfmaschine, uralt, patinierter Kessel, KD 7, mit Brenner (NV), Armaturen, oszill. Zylinder, Dynamo und Lampe, auf Holzsockel, mit Blechfliesenboden, LS, Alterungs- und Gebrauchsspuren, L 34, Z 3

100,- €



4043
Märklin Dampfmaschine 4093, liegender Messingkessel, KD 4, mit Brenner und oszill. Zylinder, LS, Alterungs- und Gebrauchsspuren, L 19,5, Z 3

20,- €



4044
Märklin Dampfmaschine 4097, liegender Messingkessel, KD 5, mit Brenner, Armaturen und feststehendem Zylinder, Gewicht fehlt, LS, Alterungs- und Gebrauchsspuren, L 27,5, sonst Z 2-3

80,- €



4045
Doll Dampfmaschine „Vedes“, liegender patinierter Kessel, KD 7, mit Brenner, Armaturen, feststehendem Zylinder und Fliehkraftregler, LS, Alterungs- und Gebrauchsspuren, L 32,5, Z 3

80,- €



4046
Märklin Dampfmaschine 4097, liegender Messingkessel, KD 7, mit Brenner, feststehendem Zylinder und Fliehkraftregler, Armaturen NV und tw ergänzt, LS, Alterungs- und Gebrauchsspuren, L 32, Z 3

50,- €



4047
Falk Dampfmaschine, liegender Kessel, KD 5, mit Brenner und oszill. Zylinder, tw NV und nachlackiert, L 26, Z 3

20,- €



4048
Märklin Dampfmaschine 4097, liegender Messingkessel, KD 6, mit Brenner, Armaturen und feststehendem Zylinder, Gewicht fehlt, Löcher für Dynamo, LS, Alterungs- und Gebrauchsspuren, L 30, Z 3

50,- €



4049
Märklin stehende Dampfmaschine 4107, uralt, patinierter Kessel, KD 6,5, mit Brenner, Armaturen und feststehendem Zylinder, auf Gussockel, HL, LS, Alterungs- und Gebrauchsspuren, H 32,5, Z 3

100,- €



4050
Märklin Dampfmaschine „Vedes“ 4094, liegender Messingkessel, KD 4,3, mit Brenner, Armaturen und oszill. Zylinder, LS, Alterungs- und Gebrauchsspuren, L 20, sonst Z 2

20,- €



4051
Märklin Dampfmaschine 4097, liegender Messingkessel, KD 7, mit Brenner, Armaturen, feststehendem Zylinder und Fliehkraftregler, mit Löchern für Dynamo, LS, Alterungs- und Gebrauchsspuren, L 32, sonst noch Z 2

150,- €



4052
Mamod Dampfmaschine SE 3, liegender Messingkessel, KD 5, mit Brenner, Armaturen und 2 oszill. Zylindern, LS, Alterungs- und Gebrauchsspuren, L 25,5, Z 2-3

30,- €



4053

Falk stat. Lokomobile „Vedes“, liegender patinierter Kessel, KD 7,5, mit Brenner, Armaturen und feststehendem Zylinder, LS, Alterungs- und Gebrauchsspuren, L 30, Z 3

50,- €



4054

Falk? stehende Dampfmaschine, Messingkessel, KD 6, mit oszill. Zylinder, tw rest. und ergänzt, H 29, Z 4

10,- €



4055

Märklin stehende Dampfmaschine 4106, patinierter Kessel, KD 6,5, mit Brenner, Pfeife und oszill. Zylinder (NV), LS, Alterungs- und Gebrauchsspuren, H 32, Z 3

40,- €



4056

Plank stehende Dampfmaschine, uralt, patinierter Kessel, KD 6, mit Brenner, Pfeife und oszill. Zylinder, auf Gusssockel, tw rest. und ergänzt, H 27,5, Z 3

80,- €



4057

Märklin stehende Dampfmaschine, patinierter Kessel, KD 8,5, mit Brenner, Pfeife und feststehendem Zylinder, auf Gusssockel, HL, LS, Alterungs- und Gebrauchsspuren, H 41,5, Z 3

100,- €



4058

Schoenner stehende Dampfmaschine, uralt, patinierter Kessel, KD 5,8, mit Brenner, Armaturen und feststehendem Zylinder, auf Gusssockel, HL, LS, Alterungs- und Gebrauchsspuren, H 25,5, Z 2-3

60,- €



4059

Märklin stehende Dampfmaschine 4109, uralt, mit bemaltem Kessel, KD 7,5, mit Brenner, Armaturen (NV) und feststehendem Zylinder, LS, Alterungs- und Gebrauchsspuren, H 31, Z 3

150,- €



4060

Wileco Dampfmaschine D 28, elektr., mit Armaturen, feststehendem Zylinder, Fliehkraftregler und Dynamo mit Lampe, LS, Alterungs- und Gebrauchsspuren, L 44,5, sonst noch Z 2

150,- €



4061

Märklin Dampfmaschine 4137, uralt, liegender Messingkessel, KD 7, mit Brenner, Armaturen und feststehendem Zylinder, LS, Alterungs- und Gebrauchsspuren, L 31,5, Z 3

150,- €



4062

Falk stat. Lokomobile, liegender patinierter Kessel, KD 5,5, mit Brenner, Armaturen und feststehendem Zylinder, LS, Alterungs- und Gebrauchsspuren, L 20, sonst noch Z 2

50,- €



4063

Falk Dampfmaschine, liegender patinierter Kessel, KD 5,4, mit feststehendem Zylinder, Kleinteile lose und NV, Sockel rest., L 22,5, Z 3

10,- €



4064

Falk stat. Lokomobile, liegender patinierter Kessel, KD 7, mit Brenner, Armaturen und feststehendem Zylinder, auf Gusssockel, HL, Schlotabdeckung fehlt, LS, Alterungs- und Gebrauchsspuren, Sockellänge 19,5, Z 3

80,- €



4065

Doll stehende Dampfmaschine, patinierter Kessel, KD 5,5, mit Brenner, Armaturen und oszill. Zylinder, auf Gusssockel, HL, LS, Alterungs- und Gebrauchsspuren, H 24,5, Z 3

50,- €

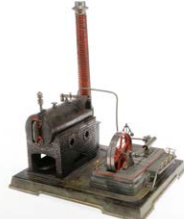

4066

Falk Dampfmaschine, liegender patinierter Kessel, KD 6, mit Brenner, Armaturen, oszill. Zylinder und Fliehkraftregler, LS, Alterungs- und Gebrauchsspuren, L 29, Z 3

40,- €



4067

Plank Dampfmaschine, liegender patinierter Kessel, KD 5,2, mit Brenner, Armaturen und feststehendem Zylinder, auf Holzsockel, tw lose, LS, Alterungs- und Gebrauchsspuren, L 22,5, sonst noch Z 2-3

80,- €



4068

Bing stehende Dampfmaschine, uralt, patinierter Kessel, KD 7,5, mit Brenner, Armaturen und feststehendem Zylinder, auf Gusssockel, HL, LS, Alterungs- und Gebrauchsspuren, H 39, sonst noch Z 2-3

60,- €



4069

Doll Dampfmaschine, liegender patinierter Kessel, KD 5, mit Armaturen, feststehendem Zylinder, Fliehkraftregler und Dynamo mit Lampe, Brenner fehlt, farbl. rest., LS, Alterungs- und Gebrauchsspuren, L 30, Z 3

50,- €



4070

Märklin stehende Dampfmaschine 4122, patinierter Kessel, KD 7,5, mit Brenner, Armaturen und feststehendem Zylinder, Sockel entlackt, LS, Alterungs- und Gebrauchsspuren, H 37, Z 3

80,- €



4071

Doll Dampfmaschine, liegender patinierter Kessel, KD 4,8, mit Brenner, Armaturen und oszill. Zylinder, LS, Alterungs- und Gebrauchsspuren, L 24, Z 3

20,- €



4072 Fleischmann Dampfmaschine 130/2, liegender patinierter Kessel, KD 7, mit Brenner, Armaturen, feststehendem Zylinder und Fliehkraftregler, 1 Dampfleitung lose, LS, Alterungs- und Gebrauchsspuren, L 38,5, mit Beschreibung im tw besch. OK, Z 2-3

80,- €



4073
Wileco Dampfmachine D 28, elektr., mit Armaturen, feststehendem Zylinder und Fliehkraftregler, LS, Alterungs- und Gebrauchsspuren, L 45, Z 2-3

100,- €



4074 Carette stat. Lokomobile, liegender patinierter Kessel, KD 6,2, mit Brenner, Armaturen, feststehendem Zylinder und Fliehkraftregler, Galerie mit 1 Treppe, auf Holzsockel, mit Blechfliesenboden, LS, Alterungs- und Gebrauchsspuren, Sockellänge 27, sonst noch Z 2

80,- €



4075
Märklin Dampfmachine, liegender Messingkessel, KD 9, mit Brenner, Armaturen (NV), feststehendem Zylinder, Fliehkraftregler und Speisepumpe, LS, Alterungs- und Gebrauchsspuren, L 44, Z 3

100,- €

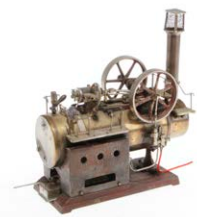

4076
Stat. Lokomobile, liegender Messingkessel, KD 10, mit Brenner, feststehendem Zylinder und Speisepumpe, NV, Sockellänge 26, zum Herrichten oder als Ersatzteilsender

50,- €



4077
Wileco Dampf-Feuerwehr, rot, mit Brenner und 3 Figuren, LS und Alterungsspuren, L 40, Z 3

50,- €



4078
Märklin Dampfmachine 4097, liegender Messingkessel, KD 5, mit Brenner, Armaturen und feststehendem Zylinder, LS, Alterungs- und Gebrauchsspuren, L 27,5, sonst noch Z 2-3

50,- €



4079
Falk Dampfmachine, liegender Kessel, KD 6, mit oszill. Zylinder und Fliehkraftregler, NV, LS, Alterungs- und Gebrauchsspuren, L 28,5, Z 3

20,- €



4080
Doll stat. Lokomobile, liegender patinierter Kessel, KD 7, mit Brenner, Armaturen, oszill. Zylinder und Fliehkraftregler, LS, Alterungs- und Gebrauchsspuren, L 25,5, Z 2-3

40,- €



4081
Fleischmann Dampfmachine, liegender Messingkessel, KD 5, mit Brenner, Armaturen, feststehendem Zylinder und Fliehkraftregler, LS, Sockel nachlackiert, L 23, Z 3

10,- €

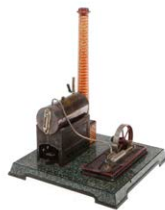

4082
Bing Dampfmachine, liegender patinierter Kessel, KD 5, mit Brenner, Armaturen und oszill. Zylinder, LS, Alterungs- und Gebrauchsspuren, L 24,5, Z 2-3

40,- €



4083
Bing stat. Lokomobile, liegender Messingkessel, KD 6, mit Brenner, Armaturen und feststehendem Zylinder, LS, Alterungs- und Gebrauchsspuren, L 22,5, Z 2-3

40,- €



4084
Falk Dampfmachine, liegender patinierter Kessel, KD 5,5, mit Brenner, Armaturen und 2 feststehenden Zylindern, LS/RS, Alterungs- und Gebrauchsspuren, L 25,5, Z 3

80,- €



4085
Bing Dampfmachine, liegender Messingkessel, KD 6, mit Brenner, Armaturen und feststehendem Zylinder, LS, Alterungs- und Gebrauchsspuren, L 31, Z 3

50,- €



4086
Mamod Dampfmachine SE 1, liegender Messingkessel, KD 4,5, mit Brenner und oszill. Zylinder, LS, Alterungs- und Gebrauchsspuren, L 20,5, Z 2-3

20,- €



4087
Eigenbau stat. Lokomobile, liegender Messingkessel, KD 4,3, mit Pfeife und oszill. Zylinder, auf Krauss & Mohr Sockel, NV, L 18,5, Z 3

10,- €



4088
Bing stehende Dampfmachine „Nora“, mit Brenner, Pfeife und oszill. Zylinder, LS, Alterungs- und Gebrauchsspuren, H 30,5, Z 3

20,- €



4089
Falk stehende Dampfmachine, patinierter Kessel, KD 7, mit Brenner, Armaturen und feststehendem Zylinder, auf Gusssockel, HL, Schlot ersetzt, LS, Alterungs- und Gebrauchsspuren, H 33, sonst noch Z 2-3

80,- €



4090
Bing stehende Dampfmachine „Nora“, mit Brenner, Pfeife und oszill. Zylinder, LS, Alterungs- und Gebrauchsspuren, H 28,5, Z 3

20,- €



4091
Doll stehende Dampfmachine, patinierter Kessel, KD 6,5, mit Brenner, Armaturen und feststehendem Zylinder, auf Gusssockel, HL, Schlot ersetzt, LS, Alterungs- und Gebrauchsspuren, H 34,5, Z 3

30,- €



4092
Schoenner stehende Dampfmachine, uralt, patinierter Kessel, KD 7, mit Brenner, Armaturen, feststehendem Zylinder und Fliehkraftregler, auf Gusssockel, HL, LS, Alterungs- und Gebrauchsspuren, H 28, sonst noch Z 2-3

100,- €



4093
HA-Mobil Dampfmaschine, Swiss, liegender Messingkessel, KD 6, mit Brenner, Armaturen und feststehendem Zylinder, LS, Alterungs- und Gebrauchsspuren, L 25,5, Z 2-3
30,- €



4094
Doll stat. Lokomobile, liegender patinierter Kessel, KD 6,5, mit Brenner, Armaturen, oszill. Zylinder und Fliehkraftregler, LS, Alterungs- und Gebrauchsspuren, L 27,5, Z 2-3
80,- €



4095
Fleischmann Dampfmaschine 120/1, liegender Messingkessel, KD 3,8, mit oszill. Zylinder, Brenner fehlt, LS, L 18, im tw besch. OK, Z 3
10,- €



4096
VEB Dampfmaschine D 1,5, mit Brenner, Armaturen und feststehendem Zylinder, LS, Alterungs- und Gebrauchsspuren, L 32, Z 2-3
30,- €



4097
Märklin Dampfmaschine 4095, liegender Messingkessel, KD 4, mit Brenner, Armaturen und feststehendem Zylinder, dazu Beschreibungstasche, LS, Alterungs- und Gebrauchsspuren, L 24,5, Z 2-3
30,- €



4098
Mamod stat. Lokomobile Minor 1, liegender Messingkessel, KD 3,5, mit Brenner und oszill. Zylinder, LS, Alterungs- und Gebrauchsspuren, L 14, im tw besch. OK, sonst noch Z 2
20,- €



4099
Wilesco Dampfmaschine D 10, mit Brenner, Armaturen, feststehendem Zylinder und Fliehkraftregler, LS, Alterungs- und Gebrauchsspuren, L 26, sonst noch Z 2
20,- €



4100
Mamod stat. Lokomobile Minor 2, liegender Messingkessel, KD 4,5, mit Brenner und oszill. Zylinder, LS, Alterungs- und Gebrauchsspuren, L 17,5, Z 2-3
20,- €



4101
Bing Dampfmaschine, liegender patinierter Kessel, KD 4,5, mit Brenner, Armaturen und feststehendem Zylinder, LS, Alterungs- und Gebrauchsspuren, L 22, Z 3
30,- €



4102
Fleischmann Dampfmaschine, liegender patinierter Kessel, KD 5,2, mit Brenner, Armaturen, feststehendem Zylinder und Fliehkraftregler, LS, Alterungs- und Gebrauchsspuren, L 25,5, Z 2-3
20,- €



4103
Falk stat. Lokomobile, liegender patinierter Kessel, KD 7,5, mit Brenner, Armaturen (NV) und feststehendem Zylinder, LS, Alterungs- und Gebrauchsspuren, Sockellänge 24, Z 3
50,- €



4104
Dampfmaschine, liegender patinierter Kessel, KD 4,5, mit Brenner, Armaturen und feststehendem Zylinder, LS, Alterungs- und Gebrauchsspuren, L 20,5, Z 2-3
30,- €



4105
Märklin Dampfmaschine 4095, liegender Messingkessel, KD 4,2, mit Brenner, Armaturen und feststehendem Zylinder, LS, Alterungs- und Gebrauchsspuren, L 24,5, Z 2-3
30,- €



4106
Doll Dampfmaschine, liegender patinierter Kessel, KD 3,8, mit Brenner, Armaturen und oszill. Zylinder, LS, Alterungs- und Gebrauchsspuren, L 23, Z 3
20,- €



4107
Fleischmann Dampfmaschine, liegender patinierter Kessel, KD 6, mit Brenner, Armaturen, feststehendem Zylinder und Fliehkraftregler, LS, Alterungs- und Gebrauchsspuren, L 34,5, sonst noch Z 2-3
30,- €



4108
Fleischmann Dampfmaschine, liegender Messingkessel, KD 5, mit Brenner, Armaturen und oszill. Zylinder, LS, Alterungs- und Gebrauchsspuren, L 24, Z 2-3
20,- €



4109
Plank Dampfmaschine, liegender Kessel, KD 7, im Kesselhaus, mit Brenner, Armaturen, feststehendem Zylinder und Fliehkraftregler, LS, Alterungs- und Gebrauchsspuren, L 33,5, sonst noch Z 2-3
100,- €

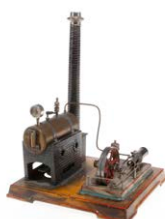

4110
Falk Dampfmaschine, liegender Messingkessel, KD 5, mit Brenner, Armaturen, feststehendem Zylinder und Fliehkraftregler, LS, Alterungs- und Gebrauchsspuren, L 26,5, Z 3
20,- €



4111
Bing stehende Dampfmaschine, patinierter Kessel, KD 6, mit Armaturen und feststehendem Zylinder, auf Gusssockel, Brenner fehlt, LS, Alterungs- und Gebrauchsspuren, H 30,5, Z 3
30,- €



4112
Fleischmann stehende Dampfmaschine, Messingkessel, KD 5, mit Brenner, Pfeife und oszill. Zylinder, LS, Alterungs- und Gebrauchsspuren, H 23,5, Z 2-3
10,- €



4113
Falk stehende Dampfmaschine, Messingkessel, KD 6, mit Brenner, Armaturen (NV) und oszill. Zylinder, LS, H 30, Z 3
10,- €



4114
Stehende Dampfmaschine, patinierter Kessel, KD 5, mit Brenner, Pfeife und oszill. Zylinder, LS/RS, H 24, Z 3
10,- €



4115
Stehende Dampfmaschine, KD 4,5, mit Brenner und oszill. Zylinder, H 21,5, Z 4
10,- €



4116
Bing stehende Dampfmaschine, patinierter Kessel, KD 8, mit Brenner, Armaturen und oszill. Zylinder, rest., Z 4
30,- €



4117
Maschinenteil, Guss, mit feststehendem Zylinder und Fliehkraftregler (NV), L 26,5, als Ersatzteil
10,- €



4118
Bing Dampfmaschine, liegender patinierter Kessel, KD 5,5, mit Armaturen und feststehendem Zylinder, NV, LS, L 26, Z 3
20,- €



4119
Märklin Dampfmaschine 4097/7/92, liegender Messingkessel, KD 7, mit Brenner, Armaturen, feststehendem Zylinder, Fliehkraftregler und Dynamo (lose), LS, Alterungs- und Gebrauchsspuren, L 32, sonst noch Z 2-3
150,- €



4120
Fleischmann Dampfmaschine, liegender Messingkessel, KD 8, mit Brenner, Armaturen, feststehendem Zylinder und Fliehkraftregler, dazu Anleitung, LS, Alterungs- und Gebrauchsspuren, L 42, sonst noch Z 2-3
50,- €



4121
Märklin Dampfmaschine 4143, liegender patinierter Kessel, KD 5, mit Brenner, Armaturen und feststehendem Zylinder, LS, Alterungs- und Gebrauchsspuren, L 24,5, Z 2-3
50,- €



4122
Falk Dampfmaschine, liegender patinierter Kessel, KD 7,5, mit Brenner, Armaturen, feststehendem Zylinder, Fliehkraftregler und Speisepumpe, LS, Alterungs- und Gebrauchsspuren, L 36, Z 3
80,- €



4123
Carette Dampfmaschine, liegender patinierter Kessel, KD 5, mit Brenner, Armaturen und feststehendem Zylinder, auf Holzsockel mit Blechfliesenboden, LS, Alterungs- und Gebrauchsspuren, L 18, sonst noch Z 2-3
50,- €



4124
Märklin Dampfmaschine 4095, liegender Messingkessel, KD 5, mit Brenner, Armaturen und feststehendem Zylinder, LS, Alterungs- und Gebrauchsspuren, L 27,5, Z 3
50,- €

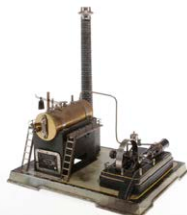

4125
Falk Dampfmaschine, liegender Messingkessel, KD 5,5, mit Armaturen, feststehendem Zylinder und Fliehkraftregler, Brenner fehlt, LS, Alterungs- und Gebrauchsspuren, L 32,5, Z 3
40,- €



4126
Doll Dampfmaschine, liegender patinierter Kessel, KD 5, im Kesselhaus, mit Brenner (Griff fehlt), Armaturen und feststehendem Zylinder, tw nachlackiert, LS, L 26, Z 3
50,- €



4127
Fleischmann Dampfmaschine, liegender Messingkessel, KD 5,2, mit Brenner, Armaturen und oszill. Zylinder, LS, Alterungs- und Gebrauchsspuren, L 25, sonst noch Z 2-3
20,- €



4128
Falk stat. Lokomobile, liegender patinierter Kessel, KD 5, mit Brenner, Pfeife und feststehendem Zylinder, LS, Alterungs- und Gebrauchsspuren, L 18,5, sonst noch Z 2-3
30,- €



4129
Schoenner Dampfmaschine „Lipsia“, uralt, liegender patinierter Kessel, KD 7, mit Brenner, Armaturen (lose und tw NV), feststehendem Zylinder und Speisepumpe, auf Holzsockel, LS, L 25, zum Herrichten
150,- €



4130
Doll Dampfmaschine, liegender patinierter Kessel, KD 7, mit Brenner, Armaturen, feststehendem Zylinder und Fliehkraftregler, Schlotabdeckung tw besch., LS tw ausgeb., Alterungs- und Gebrauchsspuren, L 32,5, sonst noch Z 2-3
80,- €



4131
Doll Dampfmaschine, liegender patinierter Kessel, KD 3,8, mit Brenner, Pfeife und oszill. Zylinder, NV, LS, L 20, Z 3
10,- €



4132
Dampfmaschine, liegender Messingkessel, KD 4, mit oszill. Zylinder, LS, L 21, Z 3
10,- €



4133
Falk stat. Lokomobile, liegender patinierter Kessel, KD 6,5, mit Brenner, Armaturen und feststehendem Zylinder, LS/RS, L 28, Z 3

50,- €



4134
Wilesco Dampfmaschine D 24, elektr., mit feststehendem Zylinder, Fliehkraftregler und Dynamo mit Lampe (lose), NV, LS, Alterungs- und Gebrauchsspuren, L 41, sonst Z 2-3

80,- €



4135
Märklin Dampfmaschine 4097/9/91, liegender Messingkessel, KD 9, mit Brenner, Armaturen (tw NV), feststehendem Zylinder, Fliehkraftregler, Speisepumpe und Dynamo, LS, Alterungs- und Gebrauchsspuren, tw nachlackiert, L 44, Z 3

150,- €



4136
Wilesco Dampfmaschine, elektr., mit Armaturen, 2 feststehenden Zylindern, Fliehkraftregler, Speisepumpe, Dynamo (lose) und Schalteinheit, Kunststoffbehälter fehlt, LS, Alterungs- und Gebrauchsspuren, L 53, sonst noch Z 2-3

100,- €



4137
Fleischmann Dampfmaschine, liegender patinierter Kessel, KD 6, mit Brenner, Armaturen, feststehendem Zylinder und Fliehkraftregler, LS, Alterungs- und Gebrauchsspuren, L 34,5, sonst noch Z 2-3

30,- €



4138
Märklin Dampfmaschine 4098/8/92, liegender patinierter Kessel, KD 8, mit Brenner, Armaturen (NV), feststehendem Zylinder, Fliehkraftregler, Speisepumpe und Dynamo, LS, Alterungs- und Gebrauchsspuren, L 37, Z 3

150,- €



4139
Bing stat. Lokomobile, liegender patinierter Kessel, KD 8, mit Armaturen (NV), feststehendem Zylinder und Fliehkraftregler, Schlot und Brenner fehlen, auf Holzsockel, mit Blechfliesenboden, LS, L 29,5, zum Herrichten

50,- €



4140
Märklin Dampfmaschine, liegender patinierter Kessel, KD 9, mit Brenner, Armaturen, feststehendem Zylinder, Fliehkraftregler und Speisepumpe, NV, LS, Alterungs- und Gebrauchsspuren, L 39,5, Z 3

150,- €



4141
Fleischmann Dampfmaschine, liegender Messingkessel, KD 3,8, LS, L 18, Z 3

10,- €



4142
Mamod Dampfwalze SR 1a, Alterungsspuren, im leicht besch. OK, Z 2-3

40,- €



4143
Wilesco Langholzswagen A 42, Alterungsspuren, im leicht besch. OK, Z 2-3

10,- €



4144
Wilesco Sprengwagen A 38, Alterungsspuren, im leicht besch. OK, Z 2-3

10,- €



4145
Wilesco Dampfwalze „Old Smokey“, spiritusbetrieben, schwarz/silber, mit Brenner, Alterungsspuren, L 30, Z 2-3

20,- €



4146
Mamod Oldtimer, dampfbetrieben, mit Brenner, Alterungsspuren, L 38, Z 2-3

30,- €



4147
Konv. Kleinteile für Dampfmaschinen, als Ersatzteile

10,- €



4148
Konv. Kleinteile für Dampfmaschinen, als Ersatzteile

10,- €



4149
Konv. mit versch. Leer-OKs für Dampfspielzeug, tw besch. und NV, Z 3

10,- €



4150
Holzkiste für Dampfspielzeug, 32x18x25, Alterungsspuren

10,- €



4400
3 Doll Transmissionen, HL, LS, L 28,5, Z 3

10,- €



4401
Bing Hochtransmission, uralt, auf Holzsockel, LS, L 45, Z 3

10,- €



4402
3 Märklin Transmissionen, HL, LS,
L 25,5, Z 3
10,- €



4403
4 Transmissionen, je auf Holzsockel, LS,
L 20-25, Z 3
10,- €

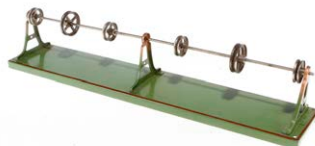

4404
Märklin Transmission, HL, LS, L 50,5,
Z 2-3
10,- €



4405
Bing Transmission, auf Holzsockel, LS,
L 45, Z 2-3
10,- €

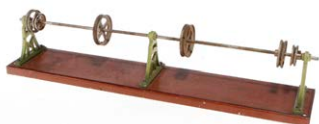

4406
Märklin Transmission, HL, LS und geal-
terter Lack, L 50,5, sonst noch Z 2-3
10,- €



4407
3 Hochtransmissionen, HL, je auf Holz-
sockel, L 25-43,5, Z 3
10,- €



4408
Märklin Transmission, HL, LS, L 50,5, Z 3
10,- €



4409
Märklin und Doll Transmission, HL, LS,
L 18 und 28, Z 3
10,- €

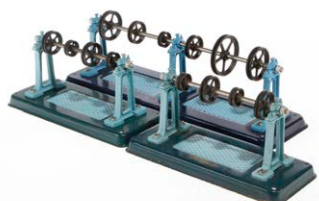

4410
3 Fleischmann Transmissionen, HL, LS,
2 im OK, Z 3
10,- €



4411
3 Wileco Transmissionen, Alterungs-
spuren, je im OK, Z 2-3
10,- €

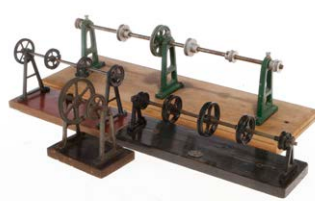

4412
4 versch. Transmissionen, je auf Holz-
sockel, Z 3
10,- €

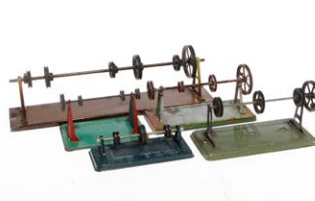

4413
5 versch. Transmissionen, LS, Z 3
10,- €



4414
6 Wileco Transmissionen, Z 3
10,- €



4415
3 versch. Transmissionen, Z 3
10,- €



4416
Märklin Wassermühle mit Stampfe, HL,
LS/RS, L 19, Z 3
20,- €



4417
Märklin Gebirgslandschaft, HL, LS/RS,
L 18,5, Z 3
20,- €



4418
Mann am Hackstock, uralt, HL, LS,
L 14, Z 3
10,- €



4419
Mann an Stampfe, uralt, HL, LS, L 12, Z 3
10,- €



4420
Mann an Säge, uralt, HL, LS, L 10, Z 3
10,- €



4421
Bing Mann am Schöpfrad, HL und CL,
LS, L 15,5, Z 3
10,- €



4422
Bing Antriebsmodell, HL und CL, NV,
L 11, Z 3
10,- €



4423
Werkstatt, uralt, HL, LS, L 19,5, Z 3
10,- €



4424
Doll Schöpfrad, HL, LS, L 20,5, Z 3
10,- €



4425
Keim Wassermühle mit Hammerwerk,
CL, mit Schwungradantrieb, LS, L 23, Z 3
10,- €



4426
Märklin Stampfe, HL, LS, L 13,5, Z 3
10,- €



4427
Doll Wassermühle mit Hammerwerk, HL,
LS, L 17, Z 3
10,- €



4428
Doll Windmühle mit Hammerwerk, HL,
LS, H 15,5, Z 3
10,- €



4429
Märklin Schöpfwerk, HL, LS und RS,
L 19,5, Z 3
10,- €



4430
Plank Förderwerk, HL, LS, H 30,5, Z 3
10,- €



4431
WK Mühlenhaus mit Hammerwerk, CL,
LS, L 18, Z 3
10,- €



4432
Doll Brunnen, HL, tw besch., L 24,5, Z 3
10,- €



4433
WK Mühlenhaus mit Hammerwerk und
Stampfe, Blech, CL, LS, L 23,5, Z 3
10,- €



4434
WK Windmühle und Mann an Säge, CL,
LS, L 23,5, Z 3
10,- €



4435
WK? Wassermühle mit Hammerwerk, CL
und HL, L 17,5, Z 3
10,- €



4436
Springbrunnen, HL, mit oszill. Zylinder,
LS, L 16,5, Z 3
10,- €



4437
WK? Wassermühle mit Hammerwerk, HL
und CL, LS, L 17, Z 3
10,- €



4438
WK Windmühle und Mann an Säge, CL,
LS, L 24, Z 3
10,- €



4439
Märklin Buttermaschine, HL, LS und
gealterter Lack, L 13,5, Z 3
10,- €



4440
Märklin Bohrmaschine, Guss, HL, LS,
H 15,5, Z 3
10,- €



4441
Märklin Schleifstein, Guss, HL, LS, H 10,
Z 3
10,- €



4442
Märklin Bandsäge, Guss, HL, Sägeblatt
ersetzt, LS, H 16, Z 3

10,- €



4443
Märklin Dekupiersäge, Guss, HL, LS,
H 15, Z 3

10,- €



4444
2 Märklin Sägen, HL, NV, Z 3

10,- €



4445
3 Märklin Tischkreissägen, HL, LS, L 11,5
und 14,5, Z 3

10,- €



4446
2 Märklin Schleifsteine, HL, LS, H 13,5, Z 4

10,- €



4447
Bing Schleifstein, uralt, Guss, HL, LS,
H 12,5, Z 3

10,- €



4448
Doll Tischkreissäge, HL, LS, L 14, Z 3

10,- €



4449
Märklin Ventilator, Guss, HL, LS, H 14, Z 3

10,- €



4450
2 Märklin Schleifsteine, HL, NV, LS, H 10
und 12,5, Z 3

10,- €



4451
Märklin Vorgelege, HL, LS, L 6, Z 3

10,- €



4452
Märklin Tischkreissäge, HL, LS, L 11, Z 3

10,- €



4453
Bing Ventilator auf Holzsockel, LS, H 13,5,
Z 3

10,- €



4454
Bing Stanze, LS, L 13,5, Z 3

10,- €



4455
4 Wileco Antriebsmodelle, Z 3

10,- €



4456
3 Fleischmann Antriebsmodelle, Z 3

10,- €



4457
2 Doll Schleifsteine, HL, LS, Z 3

10,- €



4458
4 versch. Schleifsteine, Z 3

10,- €



4459
Märklin Hammerwerk, HL, LS, L 13,5, Z 3

10,- €



4460
Mamod Schleifstein und Transmission,
LS, L 9 und 17,5, Z 3

10,- €



4461
2 Prefo Antriebsmodelle, Z 3

10,- €



4462
Doll Stampfe, HL, LS, L 13,5, Z 3
10,- €



4463
Mann an Säge, HL, LS, L 17,5, Z 3
10,- €



4464
2 Oesterwitz Antriebsmodelle, HL, LS, Z 3
10,- €



4465
2 WK Wassermühlen mit Hammerwerk,
CL, LS, L 14 und 17,5, Z 3
10,- €

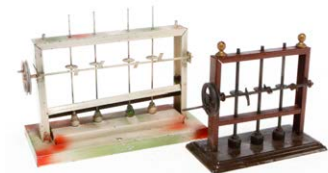

4466
2 Stampfen, HL, LS, L 13 und 18, Z 3
10,- €



4467
2 Hess Antriebsmodelle auf Holzsockel,
LS, L 9, Z 3
10,- €



4468
3 versch. Antriebsmodelle, Z 3
10,- €



4469
3 Arnold Antriebsmodelle, CL, je im
besch. OK, Z 3
10,- €



4470
3 Wilesco Antriebsmodelle, Alterungs-
spuren, je im OK, meist Z 2
10,- €



4471
3 Fleischmann Antriebsmodelle, Alte-
rungsspuren, Z 3
10,- €



4472
3 Wilesco Antriebsmodelle, Alterungs-
spuren, je im OK, meist Z 2
10,- €



4473
3 Wilesco Antriebsmodelle, Z 3
10,- €



4474
3 EKT Antriebsmodelle und 1 Transmis-
sion, Z 3
10,- €



4475
2 Fleischmann Antriebsmodelle, Z 3
10,- €



4476
4 versch. Antriebsmodelle, Z 3
10,- €



4477
3 versch. Schöpfwerke, HL, LS, L 14, Z 3
10,- €



4478
2 Männer an Sägen, LS, L 24, Z 3
10,- €



4479
4 versch. Schöpfwerke, Z 3
10,- €



4480
2 versch. Brunnen, HL, LS, Z 3
10,- €



4481
4 versch. Fleischmann Antriebsmodelle,
Z 4
10,- €



4482
Bing Mann an Säge, LS, L 15,5, Z 3
10,- €



4483
4 versch. Schleifsteine, Z 3
10,- €



4484
4 versch. Sägen, Z 3
10,- €



4485
4 versch. Stampfen, Z 3
10,- €



4486
Konv. mit versch. Antriebsmodellen, Z 3
10,- €



4487
Konv. mit versch. Antriebsmodellen, Z 3
10,- €



4700
2 Märklin und 1 Trix Motor, elektr., Z 3
10,- €



4701
Märklin Motor 1072, elektr., mit Schalter und Kabeln, LS und Alterungsspuren, im geklebten OK, ohne Innenverpackung, sonst noch Z 2
40,- €



4702
Märklin Motor 1071, elektr., mit Anleitung und Kabel, Alterungsspuren, im leicht besch. OK, sonst Z 2
25,- €



4703
Märklin Motor 1073, elektr., mit Kabel und Anleitung, Alterungsspuren, im leicht besch. OK, sonst Z 2
20,- €



4704
2 Märklin Motoren 1022, elektr., mit 3 Schaltern, Kabeln und 1 Platte, Alterungsspuren, in 1 leicht besch. OK, ohne Innenverpackung, sonst Z 2
15,- €



4705
3 Märklin Motoren, elektr., dazu Schalter und Kabel, Z 3
10,- €



4706
Märklin Elektromotor 1322, elektr., LS, im besch. und NV OK, Z 3
10,- €



4707
Märklin Dynamo 3392, Guss, HL, besch., L 9,5, als Ersatzteil
10,- €



4708
Plank Motor, 2-4 V, auf Holzsockel, L 10,5, Z 3
10,- €



4800
Märklin Metallbaukasten 102, farbig, wohl komplett, ohne Anleitung, LS, OK geklebt, Z 3
25,- €



4801
Märklin Metallbaukasten 102 A, farbig, wohl komplett, ohne Anleitung, LS, OK geklebt, sonst noch Z 2-3
25,- €



4802
Märklin Metallbaukasten 1013, farbig, weitgehend komplett, mit Anleitung, LS, OK geklebt, sonst noch Z 2-3
50,- €



4803
Märklin Metallbaukasten „Landmaschinen“ 1054, wohl komplett, mit Anleitung, im leicht besch. OK, sonst Z 2
50,- €



4804
Märklin Metallbaukasten 3, schwarz, wohl komplett, mit Anleitung, LS, OK tw besch., sonst noch Z 2-3
30,- €



4805
Märklin Grundkasten „M 10“ 1003, farbig, wohl komplett, mit Anleitung, Alterungsspuren, OK geklebt, Z 2-3
10,- €



4806
Märklin Replik-Metallbaukasten 1075, farbig, komplett, mit Anleitung, Alterungsspuren, Z 1-2
50,- €



4807
Märklin Metallbaukasten „Robot“ 1007, farbig, komplett, mit Anleitung, OK geklebt und leicht besch., sonst noch Z 1-2
120,- €



4808
Märklin Metallbaukasten 1013, farbig, lose gefüllt, NV, im geklebten OK, Z 3
10,- €



4809
2 Märklin Anleitungen für Metallbaukästen 71z und 170, Alterungsspuren
10,- €



4810
3 Märklin Anleitungen für Metallbaukästen 171a, 171b und m30-m60, 2 geklebt, Alterungsspuren
10,- €



4811
3 Märklin Anleitungen für Metallbaukästen 14910, 14920 und 14930, geklebt, Alterungsspuren
10,- €



4812
3 Märklin Anleitungen für Metallbaukästen 14900, 14901 und m30-m60, Alterungsspuren
10,- €



4813
Konv. Literatur, meist über Metallbaukästen, darunter Prospekte, Bauanleitungen, Materiallisten und Bauideen, Alterungsspuren
5,- €



4814
3 Schachteln mit Schrauben und Muttern, für Metallbaukästen, als Ersatzteile
20,- €

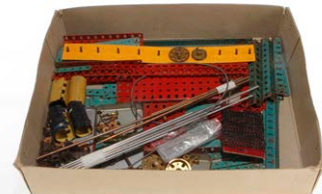

4815
Konv. mit versch. Märklin Metallbaukastenteilen, Z 3
10,- €



4816
Konv. mit versch. Kartonteilen und Einsätzen für Märklin Metallbaukästen, Z 3
5,- €



4817
Konv. Metallbaukasten-Ersatzteile, meist Trix, Z 3
10,- €



4818
Märklin Metallbaukasten 1A, schwarz, wohl komplett, Alterungsspuren, Z 2-3
10,- €



4819
2 Märklin Metallbaukästen 1051 und 1061, farbig, wohl komplett, Alterungsspuren, Z 2
20,- €



4820
Konv. Baukastenteile, darunter Zahnräder, Schnurlaufrollen, etc., meist Märklin, als Ersatzteile
10,- €



7000
9 Elastolin Soldaten, 1. WK, Masse, HL, mit Holzsockel, tw besch., LS, H 10,5, Z 3
50,- €



7200
Reiner Krock MG-Gruppe, LS und Alterungsspuren, Z 2-3
20,- €



7201
2 Reiner Krock Luftwaffe-Fahnenträger, HL, mit Elastolin Fahnen, Alterungsspuren, Z 2-3
20,- €



7202
6 Reiner Krock Luftwaffe-Soldaten, HL, Alterungsspuren, Z 2-3
30,- €



7203
4 Reiner Krock SS-Leibstandarte, HL,
Alterungsspuren, Z 2-3
20,- €



7204
6 Reiner Krock SS-Leibstandarte, HL,
Alterungsspuren, Z 2-3
30,- €



7205
2 Reiner Krock Persönlichkeiten, HL,
Alterungsspuren, Z 2-3
10,- €



7206
2 Reiner Krock Luftwaffe Fanfaren-Bläser,
HL, Alterungsspuren, Z 2-3
20,- €



7207
3 Reiner Krock Luftwaffe Fanfaren-Bläser,
HL, Alterungsspuren, Z 2-3
20,- €



7208
3 Reiner Krock Persönlichkeiten, HL,
Alterungsspuren, Z 2-3
20,- €



7209
Reiner Krock Figuren und Zubehör, HL,
Alterungsspuren, Z 2-3
20,- €



7210
2 HK-Fahnen, Blech, CL, L 9
10,- €



7211
Konv. Elastolin Fahnen, meist ohne Farbe,
L 9,5-11,5, Z 3
10,- €

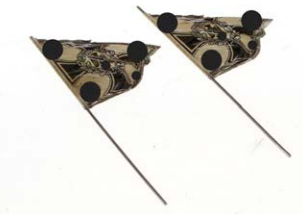

7212
2 HK-Schulterfahnen, Blech, CL, H 12
10,- €



7213
2 SA-Schellenbäume, HL, tw rissig,
H 8,5, Z 3
10,- €



7214
2 große Fahnen, LS und Alterungsspuren,
H 14
10,- €



7215
Lineol SS-Motorrad, Masse/Blech, HL,
LS und Alterungsspuren, L 9,5, Z 3
100,- €



7216
Elastolin SA-Fahnenträger, Masse, HL,
LS, H 14, Z 3
50,- €



7217
Luftwaffe-Fahnenträger, Masse, HL, LS,
H 12,5, Z 3
50,- €



7218
4 Luftwaffe-Marschierer, Masse, HL,
LS, Z 3
40,- €



7219
Fahnenträger, Masse, HL, LS, Z 3
20,- €



7220
Lineol Fahnenträger, Masse, HL, LS, Z 3
30,- €



7221
2 Lineol SA-Pferde, Masse, HL, LS, Z 3
10,- €



7222
Soldat, 1. WK, Masse, HL, LS, H 13,5, Z 3
10,- €



7223
Konv. Lineol Soldaten, Masse, HL, darunter
3 zu Pferd und 2 Fahnenträger, LS und
Alterungsspuren, 4 cm Serie, Z 3
10,- €



7224
9 Soldaten, Masse, HL, LS und Alterungs-
spuren, Z 3
10,- €



7225
5 SA-Soldaten, Masse, HL, LS und
Alterungsspuren, Z 3
10,- €



7226
5 versch. Soldaten, Masse, HL, LS, Z 3
10,- €



7227
4 SA-Soldaten, Masse, HL, 1 zu Pferd,
LS und Alterungsspuren, Z 3
10,- €



7228
3 Arbeiter, Masse, HL, LS und Alterungs-
spuren, tw besch., Z 3
10,- €



7229
7 Soldaten, Masse, HL, LS, Z 3
10,- €



7230
4 Soldaten und Kartentisch, Masse/Blech,
HL, LS, Z 3
10,- €



7231
2 Soldaten an Funk/Morse, Masse, HL,
LS, Z 3
10,- €



7232
Lineol Soldat an Flak, Masse, HL, LS, Z 3
10,- €



7233
9 versch. Soldaten, Masse, HL, LS, Z 3
10,- €



7234
5 Soldaten mit Granate, Masse, HL, LS, Z 3
10,- €



7235
9 Soldaten, Masse, HL, LS, Z 3
10,- €



7236
10 SA-Soldaten, Masse, HL, LS, Z 3
10,- €



7237
8 SA-Soldaten, Masse, HL, LS, Z 3
10,- €



7238
Konv. Jungvolk, 6-teilig, Masse, HL,
LS, Z 3
10,- €



7239
8 SA-Soldaten, Masse, HL, LS, Z 3
10,- €



7240
Konv. Jungvolk, 6-teilig, Masse, HL,
LS, Z 3
10,- €



7241
8 Soldaten, Masse, HL, LS, Z 3
10,- €



7242
Konv. Jungvolk, 6-teilig, Masse, HL,
LS, Z 3
10,- €



7243
5 SA-Soldaten, darunter 2 Fallschirmspringer, Masse, HL, LS, Z 3
10,- €



7244
Konv. Jungvolk, 6-teilig, Masse, HL, LS, Z 3
10,- €



7245
4 Soldaten zu Pferd, Masse, HL, LS, Z 3
10,- €



7246
6 Soldaten, Masse, HL, LS, Z 3
10,- €



7247
3 Fahnenträger, Masse, HL, LS, Z 3
10,- €



7248
4 versch. Fahnenträger, Masse, HL, LS, Z 3
10,- €



7249
3 Fahnenträger, Masse, HL, LS, Z 3
10,- €



7250
5 versch. Soldaten, Masse, HL, LS, NV, Z 3
10,- €



7251
5 versch. Damen, Masse, HL, LS, Z 3
10,- €



7252
3 Figuren und 2 Pferde, Masse, HL, LS, Z 3
10,- €



7253
3 Persönlichkeiten, Masse, HL, LS, Z 3
10,- €



7254
6 SA-Soldaten, Masse, HL, 1 zu Pferd, LS, Z 3
10,- €



7255
Konv. Jungvolk, 5-teilig, Masse, HL, LS, Z 3
10,- €



7256
3 Persönlichkeiten, Masse, HL, LS, Z 3
10,- €



7257
2 Figuren mit bewegl. Arm, Masse, HL, LS, Z 3
10,- €



7258
4 Persönlichkeiten, Masse, HL, LS, Z 3
10,- €



7259
2 Figuren mit bewegl. Arm, Masse, HL, LS, Z 3
10,- €



7260
3 Persönlichkeiten, Masse, HL, LS, Z 3
10,- €



7261
6 SA-Soldaten, Masse, HL, LS, Z 3
10,- €



7262
Konv. Jungvolk, 4-teilig, Masse, HL, LS, Z 3
10,- €



7263
2 Lineol AH-Führerfiguren, Masse, HL,
1 mit bewegl. Arm, LS, Z 3
10,- €



7264
2 Elastolin AH-Führerfiguren, Masse, HL,
1 mit bewegl. Arm, LS, Z 3
10,- €



7265
8 Soldaten, Masse, HL, liegend schie-
ßend, LS, Z 3
10,- €



7266
7 versch. Soldaten, Masse, HL, LS, Z 3
10,- €



7267
8 Soldaten, Masse, HL, liegend, LS, Z 3
10,- €



7268
9 versch. Soldaten, Masse, HL, LS, Z 3
10,- €



7269
7 versch. Soldaten, Masse, HL, darunter
1 Fahnenträger, LS, Z 3
10,- €



7270
8 versch. Soldaten, Masse, HL, LS, Z 3
10,- €



7271
7 versch. Soldaten, Masse, HL, LS, Z 3
10,- €



7272
Motorradfahrer, Masse, HL, LS, L 9, Z 3
10,- €



7273
7 versch. Soldaten, Masse, HL, dazu
1 Schilderhaus, LS, Z 3
10,- €



7274
Motorradfahrer, Masse, HL, LS, L 9,5, Z 3
10,- €



7275
6 Soldaten zu Pferd, Masse, HL, LS und
Alterungsspuren, L 7, H 6,5, sonst Z 2
40,- €



7500
Konv. Ersatzteile für Militärspielzeug, Z 3
10,- €



7501
TCO Militärfahrzeug, Mimikry, Uhrwerk
intakt, NV, L 24,5, als Ersatzteil
20,- €



7502
5 militärische Memorabilia Teile, Druck mit
Porträt von Duce, Zugehörigkeitsurkunde von
ital. Carabinieri, 1923, 2 vietnamesische Uni-
form Schirmmützen u. Ölbild von U-Boot 192,
Öl/Pappe, sign. N. Jouen 1910, mit kleinem
U-Boot Katalog, 40x66, Z 2-3
30,- €



7503
Pferdegespann mit Sani-Kutsche, Blech/
Masse, HL, LS und Alterungsspuren,
Gesamtlänge 29,5, Z 3
20,- €



7504
2 Pferdegespanne mit Planewagen,
Masse/Blech, HL, LS und Alterungs-
spuren, L 21,5 und 25, Z 3
20,- €



7505
Märklin Panzer, Mimikry, CL, Uhrwerk
intakt, Unterbodenabdeckung fehlt, LS
und gealterter Lack, L 15,5, sonst Z 2-3
30,- €



7506
Märklin Kanone, Mimikry, HL, LS und
Alterungsspuren, L 18, Z 3
10,- €



7507
Pferdegespann mit Planewagen, Masse/
Blech, HL, dazu Standarte, LS und Alte-
rungsspuren, L 22, Z 3
10,- €



7508
Märklin Kanone, Mimikry, HL, Räder
ersetzt, NV, L 15,5, zum Herrichten
10,- €



7509
Führermercedes, Kunststoff, ohne Funk-
tion, mit AH-Figur und 5 Soldaten, 1 Rad
und Standarte abgebrochen, L 15, Z 3
10,- €



7510
Panzermodell, Holz, bemalt, mit 2 bewegl.
Kanonen, ohne Antrieb, LS, L 20, Z 3
10,- €



7511
Gama Panzer M 98, Blech, CL, Uhrwerk
intakt, Raupen besch., L 15, Z 3
10,- €



7512
TCO? Panzer, Mimikry, Uhrwerk intakt,
Raupe fehlen, LS und Alterungsspuren,
L 19,5, Z 3
10,- €



7513
Gama Panzer, Blech, CL, Uhrwerk def.,
NV, L 18,5, zum Herrichten
10,- €



7514
Konv. Zubehör für Militärspielzeug, meist
Masse, HL, LS, Z 3
10,- €



7515
2 Fahnen und Standarte, Blech/Masse,
LS, Z 3
10,- €



7516
TCO Panzerwagen 194, Blech, feldgrau,
CL, Uhrwerk def, mit Figur, LS und Alte-
rungsspuren, L 17, Z 2-3
80,- €



7800
Konv. Dörfler/Winterbauer Zinnfiguren,
HL, mit 7 Matrosen und 1 Offizier, LS und
Alterungsspuren, H 4,5, sonst noch Z 2-3
10,- €



7801
Heinrichsen Postkutsche, Zinn, HL, LS
und Alterungsspuren, L 11,5, Z 2
10,- €



7802
Konv. 3 Gespanne und 1 Kanone, Blei,
HL, LS und Alterungsspuren, Z 3
30,- €



7803
Konv. 14 Franzosen zu Pferd, Blei, HL,
LS, Z 3
30,- €



7804
Indianer-Szene, Blei, HL, tw besch., im
Karton, Z 3
10,- €



7805
3 Karten mit Soldaten, Blei, HL, tw NV
und besch., Z 3
20,- €

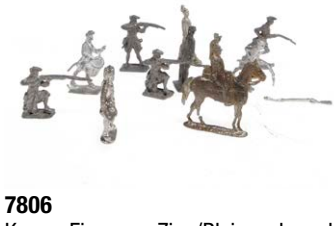

7806
Konv. Figuren, Zinn/Blei, unbemalt,
Alterungsspuren
10,- €



7807
Konv. Figuren, Zinn/Blei, unbemalt,
Alterungsspuren
10,- €



7808
Konv. Figuren, Zinn/Blei, unbemalt,
Alterungsspuren
10,- €



7809
Konv. Figuren, Zinn/Blei, unbemalt,
Alterungsspuren
10,- €



7810
Konv. Figuren, Zinn/Blei, unbemalt, Alterungsspuren
10,- €



7811
Konv. Figuren, Zinn/Blei, unbemalt, Alterungsspuren
10,- €



7812
Konv. Figuren, Zinn/Blei, unbemalt, Alterungsspuren
10,- €



7813
Konv. 8 Figuren, Zinn/Blei, unbemalt, Alterungsspuren
10,- €



7814
Konv. Figuren, Zinn/Blei, unbemalt, Alterungsspuren
10,- €



7815
Konv. 7 Figuren, Zinn/Blei, bemalt, Alterungsspuren, H 4,5
10,- €



7816
Konv. Figuren, Zinn/Blei, HL, Alterungsspuren
10,- €



7817
Konv. Figuren, Zinn/Blei, HL, Alterungsspuren
10,- €



7818
Konv. mit versch. Figuren, Blei/Zinn, HL, LS, Z 3
10,- €



7819
Sehr großes Heinrichsen Zinnfiguren-Konv., ca. 300-400 Stück, mit versch. Schlachtenszenen, Blechkutschen und Zeltlagern, tw auf Glasplatten mit Wachs befestigt, handbemalt, Figurenhöhe 3,5, Alterungsspuren, tw besch., Z 3
150,- €



7820
Konv. Heyde Zinnsoldaten, 20 zu Pferd, 4 Pferdegespanne, 3 Kutschen, 15 Soldaten mit Gewehr, H 5, tw LS/RS, Z 3
100,- €



7821
6 Heyde Zinnsoldaten zu Pferd, bemalt, LS, L 8, Z 3
50,- €



7822
Konv. 20 versch. Zinnsoldaten, bemalt, LS, L 4, Z 3
10,- €



7823
Konv. 15 flache Zinnfiguren, mit Heuwagen, 2 Bäumen, 4 Zäunen, 6 bäuerliche Figuren, HL, H 8, Z 3
30,- €



7824
8 Heyde? Soldaten zu Pferd, HL, LS und Alterungsspuren, Z 3
10,- €



8000
Konv. Erzgebirge, Holz, bemalt, LS und Alterungsspuren, Z 3
50,- €



8001
Konv. Erzgebirge, Holz, bemalt, LS und Alterungsspuren, Bauernhof-Länge 10,5, Z 3
50,- €



8002
Konv. Erzgebirge und Fahrzeuge, Holz, bemalt, Z 3
15,- €



8003
Konv. Spielzeug, tw Erzgebirge und Holz, Z 3
10,- €



8004
Konv. ca. 30 Erzgebirge Figuren, darunter 2 Kutschen und 2 Kanonen, L 4-8, tw besch., Z 3-4
20,- €



8400
Magd mit 3 Kühen, Kunststoff, LS, Figurenhöhe 5, Z 2

10,- €



8401
Pfeifer Figur und Tiere, Masse, HL, LS, Figurenhöhe 5, Z 3

10,- €



8402
Lineol Schäferjunge, Masse, HL, LS und rissig, Gesamthöhe 10,5, Z 3

100,- €



8403
Lineol Elefant, Masse, HL, Rüssel gebrochen, LS und Alterungsspuren, L 25,5, Z 3

10,- €



8404
Lineol Kutscher für Langholzwagen, Masse, HL, dazu 2 Zugpferde, LS und Alterungsspuren, Figurenhöhe 9,5, Z 3

100,- €



8405
Elastolin Elefant, Masse, HL, LS und tw rissig, L 24,5, Z 3

50,- €



8406
Konv. mit versch. Figuren und Tieren, meist Masse, HL, LS, Z 3

10,- €



8407
5 versch. Figuren, meist Masse, HL, LS, H 11-13, Z 3

10,- €



8408
3 Pferde, Holz, bemalt, L 13 und 16, Z 3

10,- €



8409
Konv. mit versch. Tieren, Masse, HL, tw besch., rissig und NV, Z 3

20,- €



8410
Konv. mit versch. Tieren, Masse, HL, tw LS und rissig, Elefantenlänge 16, Z 3

20,- €



8411
Konv. mit versch. Tieren, meist Masse, HL, tw LS, rissig und besch., Löwenhöhe 9, Z 3

20,- €



8412
Konv. Federvieh, Z 3

10,- €



9500
Märklin Uhrwerk für Baukasten-Fahrzeug, intakt, Gesamtlänge 8,5, als Ersatzteil

50,- €



9501
Monex Berliner-Straßenbahn, Blech, HL, LS, L je 10, Z 3

40,- €



9502
4 Räder, Blech, D 6,2, als Ersatzteile

10,- €



9503
„P“ DDR Luftkissenboot, Kunststoff, bespielt, Antenne und Seitenruder fehlen, Uhrwerk intakt, L 31, Z 3

20,- €



9504
Paya Flugzeug, Blech, Uhrwerk intakt, LS, L 17,5, Z 3

10,- €



9505
Eigenbau Wasserturm, Blech, HL, H 37,5, Z 3

10,- €



9506
Bodenläufer-Kipplore, Blech, HL, Spur 0-Größe, LS, L 10, Z 3

10,- €



9507
Tri-ang Minic Toys Tankwagen, Blech,
Uhrwerk intakt, LS und Alterungsspuren,
L 15, im tw besch. und rest. OK, sonst Z 2
10,- €



9508
2 Planewagen, Blech, LS, L 17, Z 3
10,- €



9509
8 Fahrzeuge, CL, hellblau und rot, ohne
Antrieb, LS, L 10,5, Z 3
10,- €



9510
Gnadler fahrbarer Kranwagen, Blech,
Uhrwerk intakt, LS und Alterungsspuren,
Gesamtlänge 24, sonst noch Z 2
100,- €



9511
Konv. mit versch. Schiffen, darunter
1 Schuco Leer-OK 3004, besch. und
NV, Z 4
10,- €

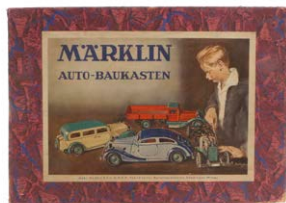

9512
Märklin Deckel von Auto-Baukasten,
NV, Z 3
10,- €



9513
Märklin Leer-OK von Auto-Baukasten 1103
ST, gefüllt mit Ersatz- und Kleinteilen, Z 3
10,- €



9514
JW Schiffschaukel, Blech, CL, Uhrwerk
intakt, Alterungsspuren, L 22, Z 2
10,- €



9515
Konv. mit versch. Uhrwerkschlüsseln,
Alterungsspuren
10,- €



9516
Kutschanhänger mit Figur, Blech, LS,
L 19,5, Z 3
10,- €



9517
Deko-Schiff, ohne Antrieb, Blech, HL,
LS, L 33,5, Z 3
10,- €



9518
Märklin Schiffsfahne, HL, LS, H 10, als
Ersatzteil
85,- €



9519
Konv. Ersatzteile für Blechspielzeug, Z 4
10,- €



9520
James Bond Aston Martin 007, Japan?,
besch. und NV, L 20,5, zum Herrichten
10,- €



9521
3 versch. Blechspielzeuge, Alterungs-
spuren, je im Karton, Z 2
10,- €



9522
Technofix Motorradfahrer 255, France,
Blech, CL, Uhrwerk intakt, LS und
Alterungsspuren, L 18, im leicht besch.
Karton, sonst Z 2
10,- €



9523
Nachbau/Replik Distler Leer-Karton für
7500, Alterungsspuren
10,- €



9524
3 Eigenbau/Replik Prämata Leer-Kartons,
Alterungsspuren
10,- €



9525
2 Huki Flugzeuge 10-1 und 546, Blech, CL,
1 mit Uhrwerk (intakt), LS und Alterungs-
spuren, L 9,5, Z 3
10,- €



9526
Dampflokomotive, uralt, Blech, LS und
Alterungsspuren, L 12, Z 2-3
150,- €



9527
HOP-LA Uhrwerk für Fahrzeug, intakt,
Gesamtlänge 23,5, als Ersatzteil
5,- €



9528
Märklin Stoßstange und Batteriefach für
Baukasten-Auto 1101, als Ersatzteile
10,- €



9529
4 versch. Werkzeuge für Baukasten-Autos,
darunter Märklin, Stabil und Tupo, als
Ersatzteile
5,- €



9530
Lehmann Kletteraffe „TOM“ Nr 888, intakt,
CL, mit neuer Perlenschnur, kleine LS,
L 15, Z 2
40,- €



9531
Lehmann Schildkröte „SUSI“ Nr. 827, CL,
Ausführung ohne Püppchen, Kopf fehlt,
Uhrwerk zäh, L 11, Z 3
10,- €



9532
JW Elefant mit Flügelrad auf Motorroller,
US-Zone, CL, Uhrwerk intakt, H 20, Z 2
25,- €



9533
Zirkus-Eisbär mit Ball, CL, Uhrwerk intakt,
H 16, noch Z 2
30,- €



9534
Blech-Figur, Känguruh, HL, Uhrwerk
intakt, L 15, Z 2-3
20,- €



9535
Cowboy zu Pferd, CL, Uhrwerk def., L 9,
sonst Z 2
20,- €



9536
HWN Flugzeug „Meteor“ 105/3, Blech,
CL, Friktion, mit Schussmechanismus,
Vorderrad und tw Spitze besch., LS und
Alterungsspuren, L 36, im tw besch. OK,
sonst Z 2-3
50,- €



9537
Hund „Nelli“, Blech, HL, Uhrwerk intakt,
LS und Alterungsspuren, L 9, Z 3
15,- €



10700
Konv. Wiking, Z 3
30,- €



10701
Konv. Wiking Fahrzeuge, unverglast, Z 3
50,- €



10702
Konv. mit versch. Wiking Fahrzeugen, Z 3
20,- €



10703
Konv. Wiking Fahrzeuge, unverglast, Z 3
30,- €



10704
Konv. Wiking Fahrzeuge, darunter Stra-
ßenbahn, unverglast, Z 3
30,- €



10705
6 Wiking Drahtachser, tw besch. und
NV, Z 3
100,- €



10706
Konv. mit versch. Modellfahrzeugen,
darunter Siku, Kunststoff, Z 3
50,- €

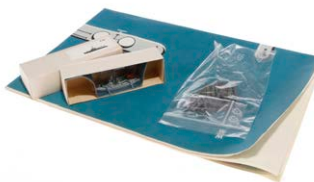

10707
Wiking Hafenplan, dazu Schiffe und
Flugzeuge, Nachkrieg, Z 3
20,- €



10708
Konv. mit versch. Modellfahrzeugen, Z 3
10,- €



10709
Märklin Feuerwehr 5521/35, Guss, HL,
LS und gealterter Lack, L 10,5, Z 3
10,- €



10710
Konv. Tri-ang Hafenzubehör und Schiffe,
Guss, HL, LS, Z 3
10,- €



10711
3 Eigenbau/Replik Wiking Leer-Kartons,
für 221, Alterungsspuren
10,- €



10712
Wiking LKW, rot, Z 3
10,- €



10713
Wiking Limousine, grau, LS und Alterungs-
spuren, sonst noch Z 2-3
10,- €



10714
Wiking Feuerwehr LKW, rot, LS und
Alterungsspuren, Z 2-3
10,- €



10715
Wiking LKW mit Anhänger, grau/hellgrau,
LS und Alterungsspuren, Z 2-3
10,- €



10716
Wiking Pritschen-LKW, dunkelgrau/
schwarz, LS und Alterungsspuren, Z 3
10,- €



10717
Wiking Transport-LKW „Seefische“, grau/
weiß, LS und Alterungsspuren, Z 3
10,- €



10718
Wiking Traktor mit Fahrerfigur, blau, LS
und Alterungsspuren, Z 3
10,- €



10719
Wiking Feuerwehr, rot, LS und Alterungs-
spuren, sonst Z 1-2
10,- €



10720
Wiking Tankzug 53n, Alterungsspuren,
im tw besch. OK, sonst Z 1-2
10,- €



10721
Wiking Post-LKW mit Anhänger, gelb,
Alterungsspuren, Z 1-2
10,- €



10722
Wiking Pritschen-LKW, blau, Alterungs-
spuren, Z 1-2
10,- €



10723
Wiking Lieferwagen „Coca-Cola“, gelb/
rot, mit Kästen, Alterungsspuren, Z 1-2
10,- €



10724
Wiking Plane-LKW, beige/grau, Alterungs-
spuren, Z 1-2
10,- €



10725
Wiking Pritschen-LKW, grau/braun,
Alterungsspuren, Z 1-2
10,- €



10726
Wiking Plane-LKW, beige/braun, Alte-
rungsspuren, Z 1-2
10,- €



10727
Wiking Post-LKW mit Anhänger, gelb,
Alterungsspuren, Z 1-2
10,- €



10728
Wiking Pritschen-LKW, grün/braun,
Alterungsspuren, Z 1-2
10,- €



10729
Wiking Müllauto, beige, mit 2 Behältern,
Alterungsspuren, Z 1-2

10,- €



10730
Wiking Lieferwagen „Sinalco“, grau/rot,
mit Kästen, LS im Rotbereich, Alterungs-
spuren, sonst Z 2

10,- €



10731
Wiking Abschlepper, silbern/rot, Alterungs-
spuren, Z 1-2

10,- €



10732
Wiking Pritschen-LKW, blau/grau, Alte-
rungsspuren, Z 1-2

10,- €



10733
Wiking Plane-LKW mit Anhänger, hellgrau/
blau, Alterungsspuren, Z 1-2

10,- €



10734
Wiking Bus, blau, Alterungsspuren, Z 1-2

10,- €



10735
Wiking Plane-LKW, grau/creme/rot,
Alterungsspuren, Z 1-2

10,- €



10736
Wiking Pritschen-LKW mit Kran, creme/
rot, Alterungsspuren, Z 1-2

10,- €



10737
Wiking Plane-LKW, grau/beige, Alterungs-
spuren, Z 1-2

10,- €



10738
Wiking Pritschen-LKW, braun/grau,
Alterungsspuren, Z 1-2

10,- €



10739
Wiking Kipp-LKW, orange, Alterungs-
spuren, Z 1-2

10,- €



10740
Wiking Pritschen-LKW, grau/beige,
Alterungsspuren, Z 1-2

10,- €



10741
Wiking Betonmischer, creme/beige/rot,
Alterungsspuren, Z 1-2

10,- €



10742
Wiking Pritschen-LKW, braun, Alterungs-
spuren, Z 1-2

10,- €



10743
Wiking Reisebus, braunmetallisch/silber,
LS, Alterungsspuren, sonst Z 2

10,- €



10744
Großes Konv. Werbe-LKWs, Z 3

10,- €



10745
Großes Konv. Werbe-LKWs, Z 3

10,- €



10746
5 Schuco Modellfahrzeuge, 1:43, Alte-
rungsspuren, je im OK

10,- €



10747
5 Schuco Modellfahrzeuge, 1:43, Alte-
rungsspuren, je in OVP

10,- €



10748
7 versch. Matchbox Modellfahrzeuge,
je in OVP

10,- €



10749
Konv. mit versch. Modellfahrzeugen, meist 1:43, je in OVP

10,- €



10750
Tchibo Rennwagen, magnetisch, als Schreibtischmodell für Büroklammern, L 13, in OVP

10,- €



10751
Modell eines Mercedes Plane-LKW, blau, Metall/Kunststoff, tw besch., lose und NV, L 50, Z 3

50,- €



10752
5 Wiking Ersatzteile für Kehrmaschinen, Alterungsspuren

10,- €



10753
Konv. Wiking unverklebte Ersatzteile, Alterungsspuren

25,- €

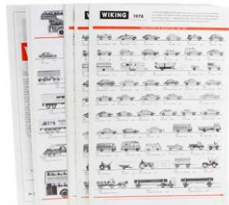

11200
8 Wiking Kataloge, 70/80er Jahre, Alterungsspuren

10,- €



11201
6 Märklin Nachdruck/Kopiekataloge, Alterungsspuren, Z 3

10,- €



11202
Konv. Literatur, darunter Märklin Magazin, Koll, etc., Z 3

10,- €



11203
Märklin Katalog D 11, 1934/35, 72 Seiten, Alterungsspuren, Z 3

10,- €



11204
Märklin Katalog D 14, 1937/38, mit Gutscheinen und Wunschzettel, 76 Seiten, Alterungsspuren, Z 3

10,- €

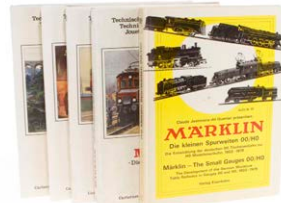

11205
5 Märklin Bücher „Technisches...“ Band 9, 10, 11, 13 und 15, 3 im Schubert, Alterungsspuren

10,- €



11206
Konv. Märklin Kataloge, Spur H0, Z 3

10,- €



11207
5 Meccano/Hornby Kataloge, 50er Jahre

10,- €



11208
Konv. Eisenbahnliteratur, mit Streckenkarte, darunter Koll Preis-katalog

10,- €



11209
Franz Carl Weber Katalog, 1956, 32 Seiten, Alterungsspuren

10,- €



11210
Coluzzi-Buch „Die Kunst der Modelleisenbahn“, Alterungsspuren

10,- €



11211
Konv. mit versch. Katalogen, darunter Weber, Hag und Kobler, NV, Z 3

10,- €



11212
Konv. Literatur, darunter Märklin, Koll, etc., Z 3

10,- €

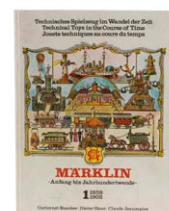

11213
Märklin-Buch „Technisches...“ Band 1, Alterungsspuren

10,- €



11214
Märklin-Buch „Technisches...“ Band 3, Alterungsspuren

10,- €



11215
Märklin-Buch „Technisches...“ Band 4,
Alterungsspuren
10,- €

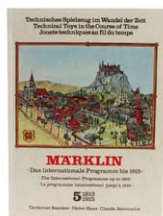

11216
Märklin-Buch „Technisches...“ Band 5,
Alterungsspuren
10,- €



11217
Märklin-Buch „Technisches...“ Band 6,
Alterungsspuren
10,- €



11218
Märklin-Buch „Technisches...“ Band 7,
Alterungsspuren
10,- €



11219
Märklin-Buch „Technisches...“ Band 8,
Alterungsspuren
10,- €



11220
Märklin-Buch „Technisches...“ Band 9,
Alterungsspuren
10,- €



11221
Märklin-Buch „Technisches...“ Band 11,
im Schubert, Alterungsspuren
10,- €



11222
Märklin-Buch „Technisches...“ Band 12,
im Schubert, Alterungsspuren
10,- €



11223
Märklin-Buch „Technisches...“ Band 13,
im Schubert, Alterungsspuren
10,- €

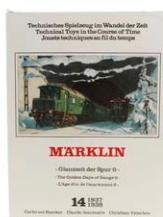

11224
Märklin-Buch „Technisches...“ Band 14,
im Schubert, Alterungsspuren
10,- €



11225
Märklin-Buch „Technisches...“ Band 15,
im Schubert, Alterungsspuren
10,- €



11226
5 Jeanmaire-Bücher 4, 17, 28, 100 und
122, Alterungsspuren
10,- €



11227
3 Eisenbahnbücher, Alterungsspuren
10,- €



11228
4 Märklin Nachdruck-Kataloge, Alterungs-
spuren
10,- €



11229
Konv. Literatur, darunter Märklin, Bucu
und Hehr, Alterungsspuren
10,- €



11230
3 versch. Bücher, Alterungsspuren
10,- €



11231
Märklin Nachdruck-Katalog „H 1904“,
Alterungsspuren
10,- €



11232
Plank Nachdruck-Katalog „1903“, Alte-
rungsspuren
10,- €



11233
Höllerer-Buch „Militärspielzeug aus Blech“,
Alterungsspuren
10,- €

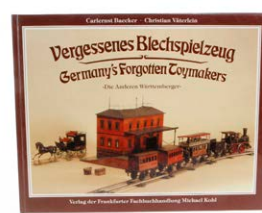

11234
Buch „Vergessenes Blechspielzeug“,
Alterungsspuren
10,- €

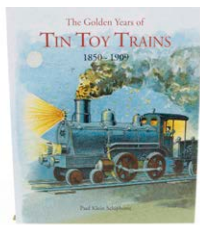

11235
Paul Klein Schippchorst-Buch „The golden Years of Tin Toy Trains“, im Schubert, Alterungsspuren
10,- €



11236
Buch „Schweizerische Spielzeugeisenbahnen“, Alterungsspuren
10,- €



11237
Wild-Buch „Märklin Metallspielwaren“, Alterungsspuren
10,- €

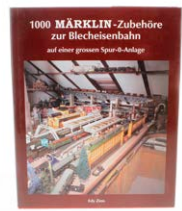

11238
Zinn-Buch „1000 Märklin Zubehöre zur Blecheisenbahn“ Alterungsspuren
10,- €



11239
Coluzzi-Buch „Die Kunst der Modelleisenbahn“, im Schubert, Alterungsspuren
10,- €



11240
Märklin-Buch „Chronik 125 Jahre“, Alterungsspuren
10,- €



11241
Buch „Handbuch der deutschen Eisenbahnstrecken“, Alterungsspuren
20,- €



11242
Buch „Steam Locomotives Cyclopaedia-Volume 1“, Alterungsspuren
5,- €



11243
Konv. mit versch. Literatur, Z 3
10,- €



11244
Konv. Urkundenmappen der DDR, Alterungsspuren
10,- €



11245
Wild-Buch „Märklin Metallspielwaren“, Alterungsspuren
10,- €



11246
Märklin Kalender
10,- €



11247
Konv. Comic-Hefte, Alterungsspuren
10,- €



11248
Konv. Lankes Auktionskataloge, Alterungsspuren
10,- €



11249
Konv. mit versch. Auktionskatalogen, Alterungsspuren
10,- €



11250
Konv. mit versch. Literatur, tw 30er Jahre, Alterungsspuren
10,- €



11251
Konv. Literatur 3x HWW und 4x Schiffmann, Alterungs- und Gebrauchsspuren
10,- €



11252
13 Märklin-Bücher „Technisches...“ Band 8 und 12 fehlen, Alterungs- und Gebrauchsspuren
100,- €



11253
2 Bücher über Eisenbahn, Alterungsspuren
5,- €



11254
Gerahmtes Eisenbahnbild „ETAT“, tw besch., 73,5x103,5, Z 3, kein Versand möglich!
5,- €



11255
Gerahmtes Eisenbahnbild einer Lokomotive, 70,5x50,5, Z 3, kein Versand möglich!
5,- €

11256
Gerahmtes Eisenbahnbild, 60,5x48,5, Z 3, kein Versand möglich!
5,- €

11257
6 versch. Bücher über Eisenbahn, Alterungsspuren
5,- €

11258
5 versch. Bücher über Eisenbahn, Alterungsspuren
5,- €

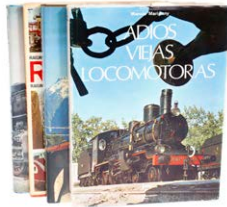

11259
5 versch. Bücher über Eisenbahn, Alterungsspuren
5,- €

11260
4 versch. Bücher über Eisenbahn, Alterungsspuren
5,- €

11261
5 versch. Bücher über Eisenbahn, Alterungsspuren
5,- €

11262
3 versch. Bücher über Eisenbahn, Alterungsspuren
5,- €

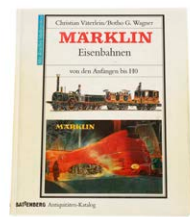

11263
Rossberg-Buch „Geschichte der Eisenbahn“, Alterungsspuren
5,- €

11264
Buch „Die anderen Nürnberger“, Band 7, Alterungsspuren
5,- €

11265
2 große Handbücher „Diesellokomotiven“ und „Elektrolokomotiven“, Alterungsspuren
5,- €

11266
Battenberg-Buch „Eisenbahnen“, Alterungsspuren
5,- €



11700
2 Künstlerpuppen, H 28 und 33, Z 3
10,- €

11701
6 Steha Puppen und 1 Elefant, LS und Alterungsspuren, H 16, im tw besch. OK, Z 3
10,- €

11702
3 versch. Figuren, LS und Alterungsspuren, H 23-25, Z 3
10,- €

11703
Puppendame, LS und Alterungsspuren, H 35, Z 3
10,- €



11704
Esel auf Steiff Rollwagen, als Reitspiel für Kinder, Schwanz fehlt, LS und Alterungsspuren, L 70, Z 3
30,- €

11705
Konv. emaillierte Topfdeckel, blau und grün gesprenkelt sowie rot und hellblau, Durchmesser 6-6,5 cm, dazu 1 Schublade für eine Kaffeemühle, Breite 5 cm, als Ersatzteile
10,- €

11706
45 Mattel Barbie Leer-Ok's, Alterungsspuren
10,- €

11707
KÄTHE KRUSE farbiges DU MEIN („Täumerchen“), um 1983/84, handbemalt, Körper beschwert, limitiert, wohl Original-Kleidung, mit Zubehör, 51 cm, Original-Karton min. besch., sehr guter Zustand
100,- €



11708
KÄTHE KRUSE DU MEIN („Täumerchen“), um 1990, handbemalt, Körper beschwert, limitiert 4/33, mit Zertifikat, Original-Kleidung, Original-Etikett, mit Zubehör, 51 cm, mit Original-Karton, sehr guter Zustand **100,- €**



11709
2 Steiff Tiere „Cosy Lommy“ und „Wutzi“, Alterungsspuren, L 22 und 29 **10,- €**



11710
Steiff Teddy und Hund, Alterungsspuren, H 23 und L 25 **10,- €**



11711
Märklin Replik-Puppe mit Kinderwagen 16111, Alterungsspuren, ohne Zertifikat, im leicht besch. OK, Z 2 **45,- €**



11712
Mattel große Barbie Schaufensterpuppe, Alterungsspuren, H 100, im OK **45,- €**



11713
Coppentrath/Spiegelburg Plüschhund auf Holzwagen zum Ziehen, Sockellänge 46 **15,- €**



11714
Zapf Baby Born Roller mit Fernsteuerung, L 38, Alterungsspuren **10,- €**



11715
2 Steiff Tiere „Cosy Piggy“ und „Cosy Piccy“, Alterungsspuren, L 19 **5,- €**



11716
Steiff Löwe und Hase, Alterungsspuren, H 20, L 21,5 **10,- €**



11717
2 Steiff Tiere „Drolly“ und „Bobby“, L 22 und H 25, Alterungsspuren **20,- €**



11718
Großes Puppenhaus als Bausatz, wohl komplett, Alterungsspuren **45,- €**



11719
2 Steiff Tiere „Diggy“ und „Floppy“, H 14 und L 21, Alterungsspuren **15,- €**



11720
3 Steiff Tiere „Cosy Starly“, „Paddy“ und „Kango“, H 8-13, Alterungsspuren **15,- €**



11721
Miniatur-Teddybär, Alterungsspuren, H 5,5, im Karton **15,- €**



13400
Wakouwa Spieleapparat, Schweiz, wohl 30er Jahre, mit versch. Spielplatten, Steine und Glasabdeckung, mit Anleitung, im tw besch. OK, L 50, Z 3 **10,- €**



13401
RICHTER Mah-Jongg, chinesisches Domino-Spiel, mit farbigen Spielsteinen, wohl weitgehend vollständig (?), Alterungs- und Gebrauchsspuren **30,- €**



14100
Missionsspardose, Masse/bemalt, mit nickendem Kopf, H 32, Z 2 **30,- €**



14101
Missionsspardose, Keramik/bemalt, mit nickendem Kopf, tw LS, H 33, Z 3 **30,- €**



14102
Keramikspardose, alte Frau mit Strumpf, bemalt, H 19, Z 2 **10,- €**



14103
Gussspardose, Kopf, bemalt, H 11, Z 3 **10,- €**



14104
Amerikanische Gussspardose, „Trick Dog“, Clown mit Hund, bemalt, L 20, Z 3
30,- €



14105
Amerikanische Gussspardose, Pferd mit Reiter, bemalt, L 24, Z 2-3
30,- €



14106
Amerikanische Gussspardose, Baseballspiel, bemalt, LS, L 24, Z 3
10,- €



14107
Amerikanische Gussspardose, Opa im Lehnstuhl, bemalt, H 14, Z 2
30,- €



14108
Amerikanische Gussspardose, Opa im Lehnstuhl, bemalt, H 14, Z 2
30,- €



14109
Blechfass als Spardose, „Happy Days Bank“, CL, Chein USA, L 10, Z 2
20,- €



14110
2 Keramikspardosen, Bierglas und Käse, L 15, Z 2
10,- €



14111
Berghof als Spardose, Holz, bemalt, Schlüssel fehlt, LS und Alterungsspuren, L 16,5, sonst noch Z 2
25,- €



14300
Konv. Zäune für Bauernhöfe, Z 3
10,- €



14301
Ruderboot, Holz, bemalt, mit Rudern, ohne Figuren, LS und Alterungsspuren, L 43,5, Z 3
50,- €



14302
Konv. Zubehör für Erzgebirge, darunter Bäume, Zäune, etc., Alterungsspuren, Z 3
20,- €



14303
Spielzeugkonv., darunter Spur H0, Z 4
10,- €



14304
Spielzeugkonv., darunter Modellfahrzeuge, Z 4
10,- €



14305
Spielzeugkonv., Z 4
10,- €

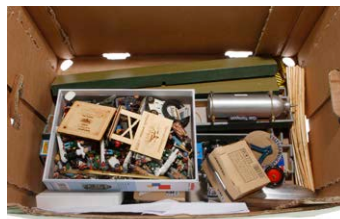

14306
Spielzeugkonv., darunter versch. Figuren, Z 3
10,- €



14307
Elastolin? Stallgebäude, Holz/Pappmache, HL, L 38, Z 3
10,- €



14308
Roboter, Japan, batteriebetrieben, Blech/Kunststoff, dazu Dinky Enterprise, LS und Alterungsspuren, H 37 und L 23, Z 3
10,- €



14309
Spielzeugkonv., darunter Modellfahrzeuge, Geschirr, Autoliteratur, etc., Z 3
10,- €



14310
Postkutsche mit Pferdegespann, Holz, bemalt, mit Kutscher und Gepäckstücken, LS und Alterungsspuren, Gesamtlänge 80, Z 3
50,- €



14311
Anhängers, Holz, LS und Alterungsspuren, L ohne Deichsel 57, Z 3
20,- €



14312
Pferdegespann mit Brauereiwagen, Holz, bemalt, LS und Alterungsspuren, Gesamtlänge 75, Z 3

50,- €



14313
Pferdegespann mit Brauereiwagen, Holz, bemalt, dazu 2 Figuren, LS und Alterungsspuren, L 57, Z 3

30,- €



14314
Amerikanische Kutsche, Holz/Guss, HL, Gesamtlänge 33, Z 3

10,- €



14315
Taubenschlag, Holz, bemalt, H 23, Z 3

10,- €



14316
2 Zugochsen, Holz, bemalt, LS, Sockellänge 31,5, Z 3

30,- €



14317
Konv. Erzgebirge, darunter Tunnel, Bäume, Übergang, etc., Z 3

10,- €



14318
Panzer und Mini, Blech/Kunststoff, Uhrwerk def., L 9,5 und 14,5, Z 3

10,- €



14319
Holzfigur, Adler, H 35 cm

20,- €



14320
3 Figuren, Kunststoff/Kunstharz, Eule als Buchstütze, Nixe und Paar, H 25-45 cm

10,- €



14321
THERESIENTHAL 12 Gläser mit Jockey-Darstellungen, H je 9,5 cm, Originalset im Futter bez. „Theresienthaler Kristallglasfabrik - Niederlage München“, guter Zustand

50,- €

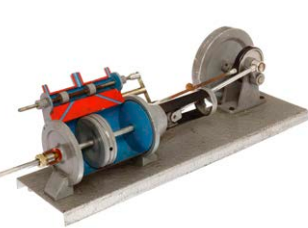

14322
Schnittmodell eines liegenden feststehenden Dampfzylinders, mit Handkurbel Alu/Guss, L 50, Z 2-3

90,- €

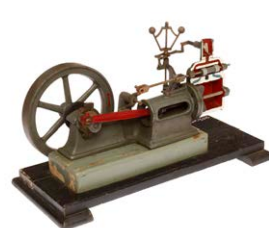

14323
Schnittmodell, Maschinenteil, liegender feststehender Dampfzylinder mit Schwungrad und Regler, Guss, auf Holzsockel, handlackiert, Alterungsspuren, L 41, Z 2-3

90,- €

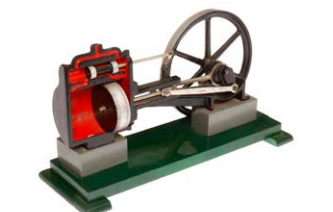

14324
Schnittmodell eines liegenden Dampfzylinders, mit Schwungrad, Guss, auf Holzsockel, L.36, Z 2

90,- €



14325
Schnittmodell, Maschinenteil eines liegenden Dampfzylinders mit Schwungrad und Regler, Guss, handlackiert, auf Holzsockel, L.40, Z 2-3

90,- €



14326
M. PRINS, Instrumentenfabrik Utrecht, Lehr, Schnittmodell, Dampfzylinder mit Schwungrad auf Holzsockel, L 30, Z 2

60,- €



14327
Schnittmodell RANFT, stehender Dampfzylinder mit Handkurbel und Regler, Guss/Blech/Alu, handlackiert, Alterungsspuren, H 31, Z 2

80,- €



14328
Schnittmodell eines stehenden Zylinders, Alu/Guss, auf Holzsockel, H 33, Z 2

80,- €

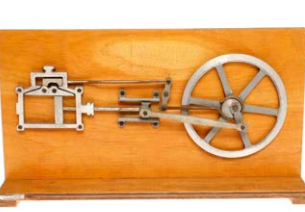

14329
Schnittmodell eines liegenden Dampfzylinders, mit Schwungrad, auf Holzplatte, L 40, Z 2

80,- €



14330
Schnittmodell eines liegenden Dampfzylinders, Paul Räch, mit Schwungrad als Handkurbel, auf Holzsockel, L 33, Z 2

90,- €



14331
Schnittmodell eines stehenden Zylinders, mit Handkurbel, Metall/Guss, handlackiert, Alterungsspuren, H 36, Z 2-3

70,- €



14332
Ein Ranft Schnittmodell eines stehenden Dampfzylinders, Alu/Metall, handlackiert, H 33, Z 2

80,- €

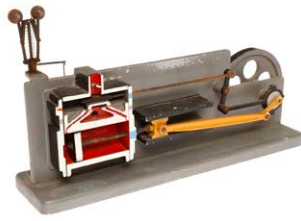

14333
Schnittmodell eines liegenden Dampfzylinders, mit Schwungrad und Regler, Alu/Guss, handlackiert, L 48, Z 3

80,- €

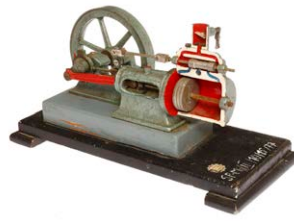

14334
Schnittmodell eines liegenden Dampfzylinders, mit Schwungrad, Regler fehlt, Guss, handlackiert, auf Holzsockel, L 40, Z 3

70,- €



14335
Schnittmodell eines liegenden Dampfzylinders, mit Schwungrad und Regler, Alu/Guss, handlackiert, auf Holzsockel, L 38, Z 2-3

70,- €

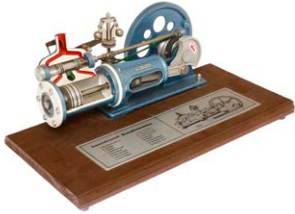

14336
HÖHM Demonstrationmodell Dampfmaschine, handlackiert, auf Holzsockel, L 40, Z 1-2

90,- €



14337
STELLING Schnittmodell eines stehenden Zylinders, mit Handkurbel, auf Holzsockel, H 46, Z 2

90,- €

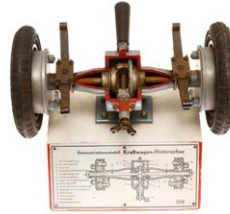

14338
HÖHM Demonstrationsmodell für Kraftwagen, Hinterachse auf Holzsockel, L 26, Alterungsspuren, Z 2-3

90,- €



14339
Schnittmodell einer Turbine, mit Schwungrad, Metall/Guss, Hammerschlag, Feinwerktechnik Leipzig, L 26, Z 2

40,- €



14340
HEMA Modell Zahnradübersetzung, mit Handkurbel, L 20, Z 2

20,- €



14341
HEMA Schnittmodell eines Absperrhahns, Bakelit/Metall, L 20, Z 2

20,- €



14342
HEMA Schnittmodell einer Wasserpumpe, Alu/Guss, L 23, Z 3

20,- €



14343
HEMA Schnittmodell einer Autoachse, mit Differential, Alu/Guss, L 22, Z 2

20,- €



14344
HEMA Schnittmodell einer Autoachse, mit Differential, Alu/Guss, L 24, Z 2

20,- €



14345
HEMA Schnittmodell einer Wasserpumpe, Alu/Guss, auf Bakelitsockel, L 20, Z 2-3

20,- €



14346
HEMA Lehrmodell eines Autodifferentials, Alu/Guss, auf Bakelit, L 20, Z 2

20,- €



14347
HEMA Lehrmodell einer Handpumpe, Alu/Guss/Glas, auf Bakelitsockel, L 20, Z 2

20,- €



14348
Lehrmodell einer Wasserpumpe, L 11, Z 3

20,- €



14349
RAX Schnittmodell eines Fahrraddynamos, Typ 868, 6 Volt, auf Drahtgestell, H 20, Z 2

20,- €

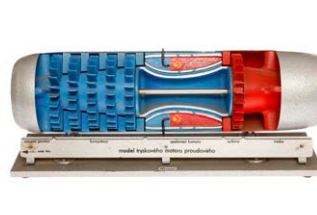

14350
HEMA Schnittmodell einer Turbine, mit Kompressor, Alu/Guss, L 56, Z 2

170,- €



14351
KOVODELMY PODNIK H.L.M. PRAHY Schnittmodell eines 1-Zylindermotors, Holz bemalt, H 47, Z 2-3

130,- €



14352
Schnittmodell eines 1-Zylinders mit Kolben, Guss, auf Holzsockel, Alterungsspuren, kleine Fehl- und Bruchstelle, H 28, Z 3
95,- €



14353
Schnittmodell für Manometeranschluss, Alu/Guss, L 29, Z 2
60,- €

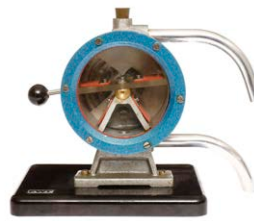

14354
FWT Modell einer Wasserpumpe, Alu/Guss auf Bakelitsockel, H 20, Z 2
30,- €



14355
Lehrmodell einer Wasserpumpe, mit Schaufelradturbine, H 15, Z 2
30,- €



14356
HEMA Modell einer Zahnradübersetzung, L 20, Z 2
30,- €



14357
HEMA Modell einer Zahnradübersetzung, L 20, Z 2
30,- €



14358
HEMA Modell einer Zahnradübersetzung, L 20, Z 2
30,- €

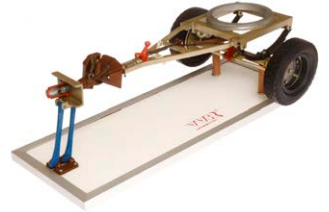

14359
VVR Lehrmittel, Fahrschulmodell, LKW-Drehschemelanhängers mit Deichsel und Funktion der Anhängerkupplung mit Bremse, L 65, Z 2
85,- €

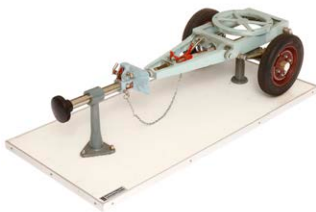

14360
Werner Degener, Fahrschulmodell, LKW-Drehschemelanhängers mit Deichsel und Funktion der Anhängerkupplung mit Bremse, L 65, Z 2
85,- €



14361
Werner Degener Lehrmittel, Fahrschulmodell, LKW-Drehschemelanhängers mit Deichsel und Funktion der Anhängerkupplung mit Bremse, auf Holzsockel, L 100, Z 2
130,- €

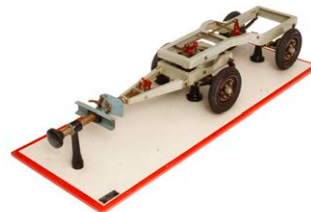

14362
Werner Degener Fahrschulmodell, 2achsiger LKW-Anhängers mit Deichsel und Funktion der Anhängerkupplung mit Bremse, auf Holzsockel, L 100, Z 2-3
130,- €

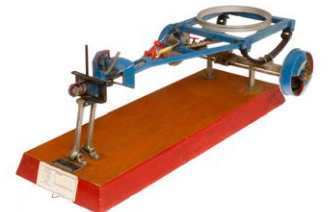

14363
VOGEL Fahrschulmodell, LKW-Drehschemelanhängers mit Deichsel und Funktion der Anhängerkupplung mit Bremse, auf Holzsockel, L 60, Z 2
80,- €



14364
HÖHM Fahrschulmodell, LKW-Drehschemelanhängers mit Deichsel und Funktion der Anhängerkupplung mit Bremse, auf Holzsockel, L 60, Z 2
80,- €



14365
Lehrmodell Hydraulische Bremse, mit Handbremse, im Wandkasten, mit elektrischer Funktion, intakt, Alterungsspuren, L 84, Z 2
250,- €

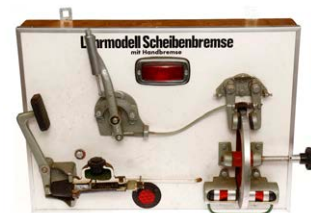

14366
Lehrmodell mit Scheibenbremse, Handbremse und elektrischer Funktion, im Wandkasten, L 60, Z 2-3
190,- €



14367
Lehrmodell mit Scheibenbremse, Handbremse und elektrischer Funktion, im Wandkasten, L 60, Z 2-3
190,- €



14368
DEGENER Lehrmittel Kugelkopfkupplung, auf Wandbrett, L 40, Z 2
60,- €



14369
VVR Lehrmittelmodell Licht- und Signalanlagen für Straßenverkehr, auf Holzplatte, Funktion muss geprüft werden, L 95, Z 2
160,- €



14370
BOSCH Schnittmodell Einspritzpumpe, Guss, handlackiert, L 50, Z 2
160,- €



14371
Schautafel Zylinder mit Ventilen, Holz bemalt, Alterungsspuren, H 50, Z 2
100,- €

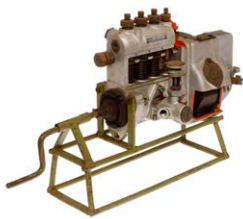

14372
MOTORPAL Schnittmodell einer Einspritzpumpe, PP4A8P115/2416UY0185, Czechoslovakia, Gebrauchsspuren, auf Metallgestell, mit Handkurbel, L 30, Z 2-3
190,- €

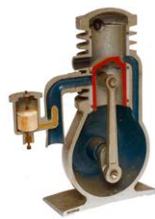

14373
PHYWE Schnittmodell 1-Zylinder, Aluguss, Handkurbel, H 27, Z 2-3
70,- €



14374
Schnittmodell 4-Taktmotor zur Demonstration als Fahrschulmodell, Alu/Guss, H 40, Z 2-3
130,- €



14375
SUSPACOMPART Schnittmodell eines Ottomotors im Querschnitt aus Kunststoff/Metall, um 1963, H 63, Z 3
160,- €



14376
Schnittmodell HEMA 4-Taktmotor, als Fahrschulmodell, Schwimmer fehlt, H 36, Z 2-3
70,- €



14377
Dieselmotor Schnittmodell für Fahrschule, Made in Poland, mit Handkurbel, H 45, Z 3
130,- €

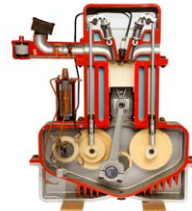

14378
Fahrschulmodell-Ottomotor im Querschnitt, Holz/Kunststoff, mit Handkurbel, elektrische Funktion nicht geprüft, Plexiglas mit Sprung, H 61, Z 3
180,- €



14379
I.M.D. Lehrmittelschnittmodell eines 1-Zylinder 4-Taktmotors, Guss, auf Holzsockel, H 50, Z 2-3
90,- €



14380
Konv. Tiere und Zubehör, Holz, bemalt, auf Sockel, Alterungsspuren
10,- €



14381
NIKON Spiegelreflexkamera F-801 S, mit Objektiv AF Nikkor, 35-135 mm, Gebrauchsspuren
100,- €



14382
NIKON Fotokamera FA, mit Objektiv 36-72 mm, 1:3,5, 201 5760, Nikon-Lens Series E, Gebrauchsspuren
80,- €



14383
Fotokamera Rolleicord Nr. 1540428, Synchro-Compur, Franke & Heidecke, Braunschweig, Objektive Heidosmat 65637, 1:3,2/75 und Schneider- Kreuznach, Xenar, 1:3,5/75, Nr. 4297713, im Lederetui, mit Linsenvor-satz, Gebrauchsspuren
80,- €



14384
NIKON Teleobjektiv, NIKKOR-Q, Auto, 1:4, F = 200 mm, 487267, Lens, made in Japan, Gebrauchsspuren
30,- €



14385
Therma Kinderbügeleisen, Swiss, uralt, mit Holzgriff, Kabel und Porzellanstecker, Alterungsspuren, L 15,5
5,- €



14386
Konv. mit versch. Flugzeugen, Alterungs-spuren, Z 3
15,- €



16000
Konv. Roco/Röwa Eisenbahn, Spur H0, NV, Z 3
20,- €



16001
Konv. Eisenbahn, Spur H0, Z 4
10,- €



16002
Konv. Eisenbahn, Spur H0, Z 4
30,- €



16003
3 versch. Märklin Lokomotiven, Spur H0, tw besch., Z 3
30,- €



16004
Hag E-Lok „11403“, Spur H0, grün, 3-Leiter, für Märklin-Ersatzteil, Z 3
10,- €



16005
Konv. Märklin/Primex Wagen, Spur H0, tw besch., Z 3
30,- €



16006
5 Märklin Lokomotiven, Spur H0, tw besch., Z 3
40,- €



16007
3 Märklin Lokomotiven, Spur H0, Alterungsspuren, je im tw besch. und NV OK, Z 3
30,- €



16008
Märklin Triebwagen 3070 und 2 Wagen 4070, Spur H0, Alterungsspuren, je im OK, Z 3
40,- €



16009
Konv. Märklin Eisenbahn, Spur H0, tw besch., Z 3
30,- €



16010
Ortwein Triebwagen, Spur H0, für Märklin, dazu 3 Anhänger, Z 3
30,- €



16011
10 Trix Güterwagen, Spur H0, Z 3
20,- €



16012
Konv. 23 Trix-Wagen, Spur H0, darunter 4 Autotransporter, Alterungsspuren, Z 3
30,- €



16013
3 Trix Triebwagen für Märklin, Spur H0, je im Karton, Z 3
50,- €



16014
4 Trix Lokomotiven für Märklin, Spur H0, je im Karton, Z 3
40,- €



16015
Trix Adler-Zug für Märklin 1531, Spur H0, im Karton, Z 3
20,- €



16016
2 Trix Lokomotiven, Spur H0, je im Karton, Z 3
20,- €



16017
2 Trix E-Loks, Spur H0, je im Karton, Z 3
20,- €



16018
2 Trix Lokomotiven, Spur H0, je im Karton, Z 3
20,- €



16019
2 Trix Diesellokomotiven, Spur H0, je im Karton, Z 3
20,- €



16020
4 Trix Lokomotiven (E-M-S), Spur H0, je im Karton, Z 3
50,- €



16021
Konv. Trix Lokomotiven, Spur H0, NV tw besch., Z 3
50,- €



16022
Trix Kran 671, Spur H0, Kunststoff, im OK, Z 3
10,- €



16023
Konv. Märklin Ersatzteile, Spur H0, Z 3
40,- €



16024
Konv. Roco Ersatzteile, Spur H0, Z 3
30,- €



16025
Konv. Merker und Fischer Bausätze und Gehäuse, Spur H0, Z 3
40,- €



16026
4 Fleischmann Lokomotiven, Spur H0, je im Karton, Z 3
40,- €



16027
Fleischmann Triebwagen 4470, Spur H0, 2-teilig, Alterungsspuren, im OK, Z 2-3
30,- €



16028
Fleischmann Triebwagen 4430, Spur H0, 2-teilig, Alterungsspuren, im OK, Z 2-3
20,- €



16029
Konv. Fleischmann Lokomotiven, Spur H0, besch. und NV, Z 3
30,- €



16030
Brawa E-Lok 0203, Spur H0, rot, Alterungsspuren, im OK, Z 2-3
20,- €



16031
3 Lilliput Packungen, Spur H0, tw besch., je im Karton, Z 3
20,- €



16032
Lima Triebwagen 149800, Spur H0, 3-teilig, Alterungsspuren, OK, Z 2-3
20,- €



16033
Roco S-Bahn-Triebzug 14134 A, Spur H0, 3-teilig, Alterungsspuren, OK, Z 2-3
20,- €



16034
Roco S-Bahn-Triebzug 04134 B, Spur H0, 3-teilig, Alterungsspuren, OK, Z 2-3
20,- €



16035
2 Roco E-Loks, Spur H0, grün, Alterungsspuren, je im Karton, Z 3
30,- €



16036
2 Roco E-Loks, Spur H0, grün und creme/rot, Alterungsspuren, je im Karton, Z 3
10,- €



16037
2 Roco E-Loks, Spur H0, grün und grau/rot, Alterungsspuren, je im Karton, Z 3
30,- €



16038
2 Roco Lokomotiven, Spur H0, je im Karton, Z 3
30,- €



16039
Roco E-Lok 43741, Spur H0, OK, Z 2-3
20,- €



16040
Roco Diesellok 43540, Spur H0, OK, Z 2-3
20,- €



16041
2 Roco Lokomotiven, Spur H0, Wechselstrom, je im Karton, Z 3
30,- €



16042
3 Roco Lokomotiven, Spur H0, NV, je im Karton, Z 3
10,- €



16043
Konv. Schicht Doppelstock-Zugseinheiten, Spur H0, tw im Karton, Z 3
20,- €



16044
Konv. mit versch. Radsätzen, Spur H0, Z 3
20,- €



16045
Konv. Ersatzteile für Röwa, Spur H0, Z 3
10,- €



16046
Konv. Roco? Motoren, Spur H0, Z 3
40,- €



16047
Konv. Pantographen und Beleuchtungen,
Spur H0, Z 3
10,- €



16048
Konv. mit versch. Ersatzteilen, Spur H0, Z 3
20,- €



16049
Konv. Ersatzteile für Lokomotiven, Spur
H0, Z 3
10,- €



16050
Roco Triebzug 43901/43904, Spur H0,
Wechselstrom, NV, je im Karton, Z 3
20,- €



16051
Roco Triebzug 14070/14183, Spur H0,
Wechselstrom, je im Karton, Z 3
40,- €



16052
Konv. Märklin Zubehör und Wagen, Spur
H0, Z 3
10,- €



16053
4 Piko Lokomotiven, Spur H0, tw besch.
und NV, je im Karton, Z 3
10,- €



16054
Märklin Bausatz ETA 150/M 3976, Spur
H0, Z 3
30,- €



16055
2 Fleischmann Schlepptenderlokomoti-
ven, Spur H0, tw besch. und NV, je im
Karton, Z 3
30,- €



16056
Piko Diesellok, Spur H0, tw besch. und
NV, im Karton, Z 3
10,- €



16057
Roco E-Lok 43965, Spur H0, Alterungs-
spuren, OK, Z 2-3
20,- €



16058
Rivarossi Straßenbahn 1401, Spur H0,
creme, Z 3
10,- €



16059
Märklin E-Lok, Spur H0, zerlegt, als
Ersatzteilstender
20,- €



16060
Märklin Zugpackung, Spur H0, mit E-Lok,
2 Wagen und Schienenmaterial, besch.
und NV, Z 3
50,- €



16061
Triebwagen wie Märklin TWE 700 R, Spur
H0, 3-Leiter, Z 3
100,- €



16062
Märklin E-Lok RS 800, Spur H0, Guss,
grün, NV, Z 3, als Ersatzteil
50,- €



16063
Märklin E-Lok HS 800, Spur H0, Guss,
grün, tw rest., LS und gealterter Lack, Z 3
50,- €



16064
Märklin Tender HR, Spur H0, Blech,
schwarz, LS und gealterter Lack, L 10, Z 3
20,- €



16065
Konv. Anlagenzubehör, meist Spur H0, Z 4
10,- €



16066
Märklin Stellwerk 456, Spur H0, HL,
LS, Z 3
10,- €



16067
Märklin Lokschuppen, Spur H0, 3-teilig,
HL, mit Kunststoff-Oberlichtern, L 34, im
Karton, Z 3
10,- €



16068
Konv. Ersatzteile, Spur H0, tw Märklin,
darunter Schienenstücke, Trafo, Vorläufer,
Motorenteile, etc., Z 3
10,- €



16069
Konv. Elektroteile, wohl Spur H0, Z 3
10,- €



16070
Konv. Eisenbahnersatzteile, Spur H0, Z 4
10,- €



16071
Konv. Märklin Schienenmaterial, Spur
H0, dazu Kabel, Z 3
10,- €



16072
Konv. Trix Schienenmaterial, dazu Trafo,
Z 3
10,- €



16073
Konv. Märklin Schienenmaterial, Spur
H0, VK, RS, Z 3
10,- €



16074
Trix Triebwagen 795, Spur H0, 3-teilig, rot,
LS und Alterungsspuren, mit 1 Karton, Z 3
10,- €



16075
Trix 2-C-1 Schlepptenderlokom „18 601“,
Spur H0, schwarz, LS und Alterungs-
spuren, Z 3
10,- €



16076
Trix E-Lok „E 10 003“, Spur H0, blau,
LS, Z 3
10,- €



16077
Trix E-Lok, Spur H0, grün, LS und Alte-
rungsspuren, im Karton, Z 3
10,- €



16078
Konv. Märklin Leer-OKs, Spur H0, Z 3
10,- €



16079
3 Trix Packungen 66800, 66816 und
66842, Spur H0, Alterungsspuren, wohl
komplett, OKs tw besch., Z 2-3
10,- €



16080
Trix Diesellok „V 200 035“ 2260, Spur
H0, rot/grau, Alterungsspuren, im leicht
besch. OK, sonst Z 2
10,- €



16081
Konv. mit versch. Trix Schienenmaterial,
Spur H0, Z 3
10,- €



16082
3 Märklin Leer-OKs 3200, 3676 und
26531, Spur H0, Alterungsspuren, Z 3
10,- €

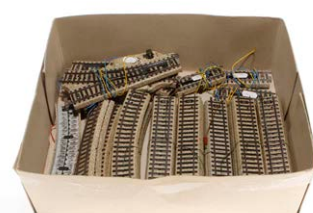

16083
Konv. Märklin Schienenmaterial, Spur
H0, Z 3
10,- €



16084
Konv. mit versch. Motoren, Spur H0, Z 3
10,- €

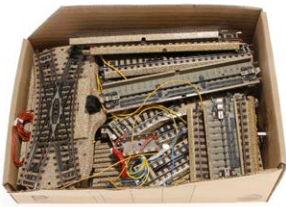

16085
Konv. Märklin Schienenmaterial, Spur H0, Z 3
10,- €



16086
Konv. mit versch. Märklin Wagen, Spur H0, Z 3
10,- €



16087
Konv. Märklin Schienenmaterial und Zubehör, Spur H0, Z 3
10,- €



16088
Konv. mit versch. Märklin Wagen, Spur H0, Z 3
10,- €



16089
Märklin Wagen-Set 94186, Spur H0, 2-teilig, Alterungsspuren, im leicht besch. OK, sonst Z 2
10,- €



16090
Märklin E-Lok „E 18 06“ 39680, Spur H0, blau, Alterungsspuren, im leicht besch. OK, sonst Z 2
10,- €



16091
Konv. Märklin Güterwagen, Spur H0, Z 3
10,- €



16092
9 Liliput Wagen, Spur H0, je im Karton, Z 2-3
10,- €



16093
Konv. mit versch. Güterwagen, Spur H0, meist Märklin, Z 3
10,- €



16094
Konv. Märklin Signale, Spur H0, Z 3
10,- €



16095
Konv. mit versch. Märklin Wagen, Spur H0, Z 3
10,- €



16096
Konv. Märklin Signale und Oberleitungsmasten, Spur H0, Z 3
10,- €



16097
Märklin Bahnübergang, Spur H0, dazu Stellpulte, Z 3
10,- €



16098
Märklin 2-C-1 Schlepptenderlok „18 473“, Spur H0, schwarz, Alterungsspuren, Z 3
10,- €



16099
Fleischmann E-Lok „110 444-7“, Spur H0, 2-Leiter, blau/schwarz, Alterungsspuren, im besch. Karton, Z 3
10,- €



16100
Roco E-Lok „144 075-9“ 4131, Spur H0, 2-Leiter, grün, LS und Alterungsspuren, im besch. OK, Z 3
10,- €



16101
Roco E-Lok „118 051-2“ 4141, Spur H0, 2-Leiter, grün, Alterungsspuren, im besch. OK, Z 3
10,- €



16102
Konv. mit versch. Wagen, Spur H0, darunter Märklin, Piko, Z 3
10,- €



16103
Konv. Märklin Schienenmaterial, Spur H0, Z 3
10,- €



16104
Konv. mit Märklin Zubehör, Spur H0, Z 3
10,- €



16105
Konv. Schienenmaterial, Spur H0, tw Roco, dazu Kran, Z 3

10,- €



16106
5 Märklin Wagen, Spur H0, darunter 4411, 4421, 4444 und 4450, je im Karton, meist Z 2

10,- €



16107
5 Märklin Wagen, Spur H0, darunter 4415, 4426, 4449 und 4455, je im Karton, meist Z 2

10,- €



16108
5 Märklin Wagen, Spur H0, darunter 4406, 4421, 4428 und 4449, je im Karton, meist Z 2

10,- €



16109
5 Märklin Wagen, Spur H0, darunter 4561, 4568 und 4569, je im Karton, meist Z 2

10,- €



16110
5 Märklin Wagen, Spur H0, darunter 4413, 4420, 4426 und 4561, je im Karton, meist Z 2

10,- €



16111
5 Märklin Wagen 4032, 4081, 4082, 4111 und 4112, Spur H0, je im tw besch. und NV OK, meist Z 2-3

10,- €



16112
5 Märklin Wagen 4627, 4665, 4677, 4678 und 846804, Spur H0, je im Karton, meist Z 2

10,- €



16113
4 Märklin Wagen 4619, 4628, 4635 und 94088, Spur H0, je im Karton, meist Z 2

10,- €



16114
4 Märklin Wagen 4501, 4919, 46955 und 48712, Spur H0, tw NV, je im tw besch. Karton, Z 3

10,- €



16115
Märklin Personenzug 2953, Spur H0, mit Tenderlok, 2 Wagen, Schienenmaterial und Trafo, im besch. und NV OK, Z 3

10,- €



16116
Konv. Märklin gerade Schienen, Spur H0, VK, Alterungsspuren

10,- €



16117
Konv. Märklin Schienenmaterial, Spur H0, dazu Trafo, Alterungsspuren

10,- €



16118
3 Märklin Sortier-Kästen, gefüllt mit Schienenmaterial, Spur H0, Kästen tw besch. und NV, Z 3

10,- €



16119
Märklin Schnelltriebwagen ST 800, Spur H0, creme/rot, 3-teilig, mit 2 Drehtürmen, 1 flache Kardanwelle lose, fachm. rest., Alterungsspuren

450,- €



16120
Märklin Schnelltriebwagen ST 800, Spur H0, creme/blau, 3-teilig, mit 2 Drehtürmen, flache Kardanwellen, fachm. rest., Alterungsspuren

450,- €



16121
Märklin Doppellokomotive DL 800, Spur H0, grün, 2-teilig, mit runden Kardanwellen, LS und Alterungsspuren, im besch. und NV Karton, sonst noch Z 2-3

350,- €



16122
Märklin Doppellokomotive DL 800, Spur H0, braun, 2-teilig, mit flachen Kardanwellen, LS und Alterungsspuren, Z 2-3

350,- €



16123
Märklin B-Tenderlok T 800, Spur H0, dunkelgrau, mit 2 el. bel. Stirnlampen und Handschaltung, LS und Alterungsspuren, Z 2-3

150,- €



16124
3 Märklin schweizer Wagen „BLS“ 4139, 4140 und 4141, Spur H0, braun, Alterungsspuren, je in Styropor-Verpackung, Z 2

30,- €



16125
Märklin Esso Kesselwagen 334, Spur H0, silber/schwarz, LS und gealterter Lack, L 14,5, im besch. Karton, sonst noch Z 2-3
50,- €



16126
Märklin ged. Güterwagen 332, Spur H0, dunkelbraun, mit 4 ST, LS und gealterter Lack, L 14,5, Z 3
30,- €



16127
Märklin Esso Kesselwagen 334, Spur H0, silber/schwarz, LS und gealterter Lack, L 14,5, Z 3
40,- €



16128
2 Märklin Autotransporter 4074 und 4084, Spur H0, Alterungsspuren, je im OK, Z 2
10,- €



16129
2 Märklin Autotransporter 4074 und 4084, Spur H0, Alterungsspuren, je im OK, Z 2
10,- €



16130
Trix König-Ludwig-Zug 12230/12231, Spur H0, komplett, Alterungsspuren, je im OK, Z 1-2
100,- €

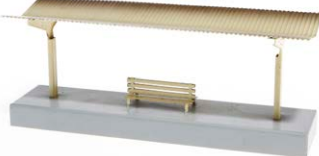

16131
Märklin Bahnsteig, Spur H0, HL, LS, L 20, Z 3
10,- €



16132
Märklin Leer-OK für Zugpackung 3126, Spur H0, gefüllt mit 3 EM-Weichen, Innenverpackung NV, Alterungsspuren, Z 3
10,- €



16133
Märklin Wagen-Set „Rheingold“ 4228, Spur H0, 5-teilig, Alterungsspuren, OK, Z 2-3
10,- €



16134
Märklin Lötstation-Set 70910, Spur H0, mit Anleitung, wohl weitgehend komplett, Alterungsspuren, OK mit Wasserscheiden, Z 2-3
10,- €



16135
Konv. Märklin Ersatzteile, Spur H0, darunter 7102, 7103, 7105, 71411, 71412 und 71415, dazu Verteilerplatte 13723 (Z 4), Alterungsspuren
10,- €



16136
Lokfahwerk, Spur H0, elektr., L 6,5, als Ersatzteil
5,- €



16137
Märklin Digital Leer-OK für Einsteiger-Set „Digital Schalten“ 60401, Spur H0, Alterungsspuren
5,- €



16138
5 Märklin Wagen, Spur H0, je im Karton, Z 3
5,- €



16139
Konv. Märklin Werbematerial, darunter Bierdeckel und Aufkleber
5,- €



16140
Bub Stellwerk 1241, Spur H0, Holz, bemalt, LS und Alterungsspuren, H 8, sonst Z 2
5,- €



16141
Bub Bahnhof 1249, Spur H0, Holz, bemalt, LS und Alterungsspuren, L 16, sonst Z 2
10,- €



16142
Bub Bahnhof mit Güterhalle 1251, Spur H0, Holz, bemalt, mit ST, Griff fehlt, LS und Alterungsspuren, L 18, sonst Z 2
10,- €



16143
Bub Bahnhof „Zeven“ 1252, Spur H0, Holz, bemalt, mit Vordach und seidl. Schuppen, 1 Schlot lose, LS und Alterungsspuren, L 19,5, Z 3
10,- €



16144
Bub Bahnhof 1254, Spur H0, Holz, bemalt, mit Vordach und seidl. Garten, LS und Alterungsspuren, L 23,5, sonst Z 2
10,- €



16145
Bub Kirche 1280, Spur H0, Holz, bemalt, LS und Alterungsspuren, L 14, sonst Z 2
10,- €



16146
Rokal/Bub Bahnhof mit Güterschuppen 825, Spur H0, Holz, bemalt, mit unbemalter ST, LS und Alterungsspuren, L 30, Z 3
10,- €



16147
Rokal/Bub Bahnhof mit Güterschuppen 825, Spur H0, Holz, bemalt, 1 Vordach und Griff von ST fehlen, LS und Alterungsspuren, L 30, sonst noch Z 2-3
10,- €



16148
CM Creglinger Einfamilienhaus mit Terrasse 344/3, Spur H0, Holz/Kunststoff, bemalt, Schlot tw lose, LS und Alterungsspuren, L 8,5, sonst Z 2
10,- €



16149
Fallers Bahnhof 106, Spur H0, Holz/Kunststoff, bemalt, Figuren lose, LS und Alterungsspuren, L 26, sonst Z 2
10,- €



16150
Fallers kleine Lagerhalle 155, Spur H0, Blech/Kunststoff, bemalt, LS und Alterungsspuren, L 12,5, sonst noch Z 2
10,- €



16151
Fallers kleine Lagerhalle 155, Spur H0, Holz/Kunststoff, bemalt, LS und Alterungsspuren, L 12,5, sonst Z 2
10,- €



16152
Fallers Bungalow mit Garage 236, Spur H0, Holz/Kunststoff, bemalt, LS und Alterungsspuren, L 16, sonst Z 2
10,- €



16153
Fallers Haus am See 281, Spur H0, meist Holz, bemalt, LS und Alterungsspuren, L 12, sonst Z 2
10,- €



16154
RS Rudolf Spitaler Haus 54, Spur H0, Holz, bemalt, LS, Alterungs- und Gebrauchsspuren, L 14,5, Z 2-3
20,- €



16155
RS Rudolf Spitaler Jagdhütte 55, Spur H0, Holz, bemalt, LS, Alterungs- und Gebrauchsspuren, L 7,5, Z 2-3
10,- €



16156
RS Rudolf Spitaler Haus 421, Spur H0, Holz, bemalt, LS, Alterungs- und Gebrauchsspuren, L 13, Z 2-3
10,- €



16157
RS Rudolf Spitaler Dorfhaus mit Baum 444, Spur H0, Holz, bemalt, LS, Alterungs- und Gebrauchsspuren, L 12,5, Z 3
20,- €



16158
RS Rudolf Spitaler Holzhütte 467, Spur H0, Holz, bemalt, LS, Alterungs- und Gebrauchsspuren, L 8, Z 2-3
10,- €



16159
2 RS Rudolf Spitaler Brunnen mit Baum 2114 und 2115, Spur H0, Holz, bemalt, LS, Alterungs- und Gebrauchsspuren, L 7,5, Z 2-3
15,- €



16160
2 RS Rudolf Spitaler Sitzgelegenheiten mit Bäumen und Holzstapeln 2220 und 2230, Spur H0, Holz, bemalt, LS, Alterungs- und Gebrauchsspuren, L 8, Z 2-3
15,- €



16161
2 RS Rudolf Spitaler Häuschen 6406 und 6406/1, Spur H0, Holz, bemalt, LS, Alterungs- und Gebrauchsspuren, L 8,5, Z 2-3
15,- €



16162
RS Rudolf Spitaler Landhaus 6422, Spur H0, Holz, bemalt, LS, Alterungs- und Gebrauchsspuren, L 12, Z 2-3
15,- €



16163
RS Rudolf Spitaler Gartenhaus mit Baum 6427, Spur H0, Holz, bemalt, LS, Alterungs- und Gebrauchsspuren, L 11, sonst Z 2
20,- €



16164
RS Rudolf Spitaler Bauernhaus 6441, Spur H0, Holz, bemalt, LS, Alterungs- und Gebrauchsspuren, L 12, Z 2-3
10,- €



16165
RS Rudolf Spitaler Straßenwärterhütte 6466, Spur H0, Holz, bemalt, LS, Alterungs- und Gebrauchsspuren, L 12, sonst Z 2-3

15,- €



16166
RS Rudolf Spitaler Jagdhütte 6467, Spur H0, Holz, bemalt, LS, Alterungs- und Gebrauchsspuren, L 8, Z 2-3

10,- €



16167
RS Rudolf Spitaler Blockhaus 6469, Spur H0, Holz, bemalt, LS, Alterungs- und Gebrauchsspuren, L 9, Z 2-3

15,- €



16168
RS Rudolf Spitaler Blockhaus 6469, Spur H0, Holz, bemalt, LS, Alterungs- und Gebrauchsspuren, L 9, sonst noch Z 2

15,- €



16169
RS Rudolf Spitaler Bergbauernhaus 6473, Spur H0, Holz, bemalt, LS, Alterungs- und Gebrauchsspuren, L 9, sonst noch Z 2

10,- €



16170
RS Rudolf Spitaler kleiner Haltepunkt 6590, Spur H0, Holz, bemalt, LS, Alterungs- und Gebrauchsspuren, L 12, Z 2-3

10,- €



16171
RS Rudolf Spitaler Häuschen mit Milchbar 6710, Spur H0, bemalt, versch. Geländer, LS, Alterungs- und Gebrauchsspuren, L 9,5, sonst Z 2-3

25,- €



16172
RS Rudolf Spitaler Häuschen 6811, Spur H0, bemalt, LS, Alterungs- und Gebrauchsspuren, L 8,5, Z 2

10,- €



16173
RS Rudolf Spitaler Häuschen 6811, Spur H0, bemalt, LS, Alterungs- und Gebrauchsspuren, L 7,5, sonst noch Z 2

10,- €



16174
Konv. Vau-Pe Kleinzubehör 16, 17 und 18, Spur H0, bemalt, LS, Alterungs- und Gebrauchsspuren, Z 2-3

5,- €



16175
4 Vau-Pe Bäume 123, 128 und 133, Spur H0, bemalt, Alterungsspuren, Z 3

5,- €



16176
Vau-Pe Lokschuppen 213, Spur H0, bemalt, LS, Alterungs- und Gebrauchsspuren, L 21,5, sonst noch Z 2-3

10,- €



16177
2 Vau-Pe Geländestücke 500 und 502, Spur H0, bemalt, LS, Alterungs- und Gebrauchsspuren, L 11,5 und 14,5, Z 3

5,- €



16178
Vau-Pe Geländestück mit Baum 503, Spur H0, bemalt, LS, Alterungs- und Gebrauchsspuren, L 16,5, Z 3

5,- €



16179
3 Vau-Pe Bäume 513 und 515, Spur H0, bemalt, LS, Alterungs- und Gebrauchsspuren, Z 2-3

5,- €



16180
2 Vau-Pe Holzhütten 521, Spur H0, bemalt, LS, Alterungs- und Gebrauchsspuren, Z 2-3

10,- €



16181
2 Vau-Pe Häuser mit Terrasse 1023, Spur H0, bemalt, LS, Alterungs- und Gebrauchsspuren, Z 2-3

10,- €



16182
2 Vau-Pe Häuser 1024 und 1025, Spur H0, bemalt, LS, Alterungs- und Gebrauchsspuren, Z 2-3

10,- €



16183
Vau-Pe Bahnhof 2071, Spur H0, bemalt, LS, Alterungs- und Gebrauchsspuren, L 23, Z 2-3

10,- €



18000
Konv. Rokal, Spur TT, darunter Kleintrafo, Fahrgeräte, Schienen, etc., Z 3

10,- €



18001
Konv. Rokal, Spur TT, darunter Wagen
und Leer-OKs, Z 3

10,- €



18002
Konv. Rokal Schienenmaterial, Spur TT, Z 3

10,- €



18003
Konv. Trix Schienenmaterial, Spur N,
Alterungsspuren

10,- €



18004
Märklin Mini-Club Zugpackung 8158,
Spur Z, NV, Z 3

10,- €



18005
Konv. Miniclub Güterwagen, Spur Z,
Lagerspuren, Z 4

10,- €



18006
2 gerade Gleisstücke und 4 Elektromo-
toren, Spur N, als Ersatzteile

5,- €



19000
Williams Personenwagen NYC, Spur 0,
grau, mit Innenbeleuchtung, LS, L 51,
im tw besch. Karton, Z 2-3

20,- €



19001
Williams Schlusswagen NYC, Spur 0, grau,
mit Innenbeleuchtung, LS und Alterungs-
spuren, L 51, Z 2-3

20,- €



19002
Williams Personenwagen NYC, Spur 0,
grau, mit Innenbeleuchtung, LS und
Alterungsspuren, L 51, im tw besch. OK,
sonst Z 2-3

20,- €



19003
Williams Personen/Gepäckwagen NYC,
Spur 0, grau, mit Innenbeleuchtung, LS
und Alterungsspuren, L 51, im tw besch.
OK, Z 2-3

20,- €



19004
Williams Gepäckwagen NYC, Spur 0, grau,
mit Innenbeleuchtung, LS und Alterungs-
spuren, L 51, im tw besch. OK, Z 2-3

20,- €



19005
Lionel 2-C-2 Schlepptenderlok „Com-
modore Vanderbilt“ 777/6-18045,
Spur 0, elektr., grau, mit Schalter, LS
und Alterungsspuren, im tw besch. OK,
sonst Z 2-3

100,- €



19006
4 Lionel Güterwagen, Spur 0, Alterungs-
spuren, je im OK, Z 2-3

20,- €



19007
2 Lionel Güterwagen, Spur 0, LS und
Alterungsspuren, je im tw besch. und
NV OK, Z 3

20,- €



19008
Bucu Personenwagen BLS, Spur 0, creme/
blau, LS und Alterungsspuren, L 28,5, im
Karton, sonst Z 2

10,- €



19009
Bucu Speisewagen BLS, Spur 0, creme/
blau, LS und Alterungsspuren, L 28,5, im
Karton, sonst Z 2

10,- €



19010
Bucu Personenwagen BLS, Spur 0, creme/
blau, LS und Alterungsspuren, L 28,5, im
Karton, sonst Z 2

10,- €



19011
Bucu Gepäckwagen BLS, Spur 0, creme/
blau, LS und Alterungsspuren, L 28,5, im
Karton, sonst Z 2

10,- €



19012
E-Lok „E 69 02“, Spur 0, elektr., 3-Leiter,
Kunststoff, Z 3

10,- €



19013
Paya 1-C-1 Schlepptenderlok 1101, Spur
0, elektr., grün/schwarz, NV, tw ergänzt
und besch., im Karton, Z 3

30,- €



19014
C-Tenderlokomotive „80 024“, Spur 0, elektr.,
3-Leiter, schwarz, Kunststoff, Z 3
10,- €



19015
2 AS int. Pullmanwagen, Spur 0, creme/
braun, LS und Alterungsspuren, L 37,5,
je im besch. Karton, Z 2-3
30,- €



19016
3 AS int. Pullmanwagen, Spur 0, creme/
blau, LS und Alterungsspuren, L 37,5, je
im tw besch. Karton, Z 2-3
40,- €



19017
LGB B-Tenderlokomotive, Spur 1, 2020, elektr.,
mit Lokführer, Gebrauchsspuren, Z 3
20,- €



19018
2 Paya spanische Wagen, Spur 0, weiß/
braun, LS und Alterungsspuren, L 35, je
im tw besch. Karton, Z 3
20,- €



19019
3 Paya int. Wagen, Spur 0, blau/creme,
LS und Alterungsspuren, L 25, je im tw
besch. Karton, Z 3
30,- €



19020
3 Paya Güterwagen, Spur 0, LS und
Alterungsspuren, 2 im besch. OK, Z 3
20,- €



19021
2 ETS Wagen, Spur 0, beladen mit Flug-
zeugteilen, LS und Alterungsspuren, L 20
und 31, Z 2-3
20,- €



19022
3 ETS Wagen, Spur 0, 1 NV, je im Karton,
Z 3
10,- €



19023
3 versch. Wagen, Spur 0, Z 3
10,- €



19024
2 ETS Güterwagen, Spur 0, LS und
Alterungsspuren, je im Karton, Z 3
10,- €



19025
Lionel Blinklicht 6-1288, im besch. OK,
sonst Z 2
10,- €



19026
Konv. Anlagenzubehör, Z 3
10,- €



19027
Konv. Lionel Schienenmaterial, Spur 0,
elektr., meist in OVP, Z 3
10,- €



19028
Konv. Lionel Schienenmaterial, Spur 0,
elektr., meist in OVP, Z 3
10,- €



19029
Modellbau Ulm Krokodil-Bausatz, Spur
0, Kunststoff, Z 3
10,- €



19030
Spycher schweizer Güterwagen, Spur 0,
braun, LS und Alterungsspuren, L 22, im
Karton, Z 2-3
10,- €



19031
W. Meier C-Tenderlokomotive 8462, Spur 0,
elektr., 2-Leiter, Metall, schwarz, Auf-
schrift „Swiss 1987“, LS und Alterungs-
spuren, Z 3
50,- €



19032
Int. Pullmanwagen 2839, Spur 0, Metall,
creme/blau, mit Inneneinrichtung, je
1 Bohrung in Seitenwand, LS und Alte-
rungsspuren, L 49,5, Z 3
20,- €



19033
Int. Pullmanwagen 2830, Spur 0, Metall,
creme/blau, mit Inneneinrichtung, LS und
Alterungsspuren, L 49,5, Z 3
20,- €



19034
Int. Schlafwagen 3678, Spur 0, Metall, blau, LS und Alterungsspuren, L 49,5, Z 3
20,- €



19035
Int. Gepäckwagen 1304, Spur 0, Metall, blau, mit 6 ST, LS und Alterungsspuren, L 46,5, Z 3
20,- €



19036
F.M. Models Krokodil „RhB“ 415, Spurweite 25, elektr., 2-Leiter, Metall, braun, Gestänge und Kleinteile tw lose, LS und Alterungsspuren, im OK, sonst Z 2-3
300,- €



19037
Lemaco 1-E Schlepptenderlok „2965“ 065/1, Spur 0, elektr., 2-Leiter, schwarz, Führerhausdach lose, versch. Klebspuren, LS und Alterungsspuren, im OK, Z 3
500,- €



19038
Schweizer 2-C-1 E-Lok „10264“, Spur 0, elektr., 2-Leiter, braun, dazu 2 lose Pantographen, in Holzkiste, Z 3
100,- €



19039
Schweizer 1-C Schlepptenderlok 1310, Spur 0, elektr., 3-Leiter, schwarz, Vorläufer lose, LS und Alterungsspuren, Z 3
40,- €



19040
Hermann E-Lok „11426“, Spur 0, elektr., 3-Leiter, grün, LS und Alterungsspuren, in Holzkiste, Z 2-3
350,- €



19041
Engl. 2-C Schlepptenderlok „Arsenal“ 2848 LNER, Spur 0, elektr., 3-Leiter, grün/schwarz, LS und Alterungsspuren, Z 2
100,- €



19042
Engl. 2-C Schlepptenderlok „Sir Sam Fay“ 5423 LNER, Spur 0, elektr., 3-Leiter, grün/schwarz, LS und Alterungsspuren, sonst Z 2
50,- €



19043
B-Tenderlok „Wald“, Spur 0, elektr., 2-Leiter, schwarz, 1 Treppe abgebrochen, LS und Alterungsspuren, sonst Z 2
50,- €



19044
Franz. 2-D-2 E-Lok 505, Spur 0, elektr., 3-Leiter, dunkelgrün, 1 Pantograph NV, 1 besch., LS und Alterungsspuren, Z 3
100,- €



19045
Elettren schweizer Personenwagen, Spur 0, grün, LS und Alterungsspuren, L 40,5, Z 3
30,- €



19046
Darstaed int. Post/Gepäckwagen 2445, Spur 0, Teak, LS und Alterungsspuren, L 40, im OK 2443, sonst Z 2
100,- €



19047
Elettren DSG Schlafwagen, Spur 0, rot, mit Inneneinrichtung und Beleuchtung, tw NV, LS und Alterungsspuren, L 41,5, Z 3
30,- €



19048
ETS Holzkiste, Spur 0, gefüllt mit B-Tenderlok „Ossegg“, elektr., 3-Leiter, dazu 4 Wagen, LS und Alterungsspuren, sonst Z 2
50,- €



19049
Konv. Lionel Eisenbahn, Spur 0, Z 3
10,- €



19050
Märklin Maxi Tender „CPR“ 54594, Spur 1, dunkelrot, Alterungsspuren, im leicht besch. OK, sonst Z 2
20,- €



19051
Konv. Eisenbahn, Spur 1/G, darunter Märklin Schienen, Piko Platten und LGB/Lego Lokgehäuse, Z 4
10,- €



19052
Konv. LGB, darunter Schienenstücke, 2 Trafos, Signale und 2 Schalter, Z 3
10,- €



19053
4 Märklin/Primex Leer-OKs 3047, 3191, 3193 und 3310, Spur H0, Z 3
10,- €



19054

4 Preiser Figuren-Sets, Spur 0, je im OK, Z 2

10,- €



19055

3 Preiser Tier-Sets, Spur 0, je im OK, Z 2

10,- €



19056

5 Preiser und 1 Merten Figuren-Set, Spur 0, je im OK, Z 2

10,- €



19057

Wilag Postwagen 1945, Spur 1, grün, mit 4 AT und 4 DT, LS und Alterungsspuren, L 57, sonst Z 2

200,- €



19058

Darstaed int. Gepäckwagen 3354, Spur 0, creme/braun, mit Fremdbeleuchtung, 1 Delle im Dach, LS und Alterungsspuren, L 40, Z 3

50,- €



19059

Darstaed/Twerenbold Rheingoldwagen, Spur 0, creme/violett, mit Inneneinrichtung (tw lose), Dach lose, 2 Lüfter fehlen, LS und Alterungsspuren, L 40, Z 3

50,- €



19060

Hoehne/LGB Güterwagen, Spur G, Metall, Alterungsspuren, in Metallkiste, Z 2-3

100,- €